

Recueil des actes administratifs du HAUT-RHIN

Recueil N° 45 **du 28 octobre 2015**

Sommaire du recueil

PREFECTURE

Cabinet

arrêté N°2015-299-002 CAB PS du 26 octobre 2015 autorisant la surveillance sur la voie publique pour la société QUIETUDE SECURITE sur la commune de BRUNSTATT. 3

DAME

Arrêté portant nomination des membres de la commission des droits et de l'autonomie des personnes handicapées du Haut-Rhin (CDAPH) 5

DRLP :

arrêté du 22 octobre 2015 portant nomination des membres du jury d'examen du certificat de capacité professionnelle de conducteur de taxi pour le département du Haut-Rhin - session 2016 10

DCLPP :

arrêté préfectoral du 23 octobre 2015 portant création de la commune nouvelle de "LE HAUT SOULTZBACH". 12

Agence Régionale de Santé

arrêté ARS 2015/1189 du 26 octobre 2015 relatif au site internet www.pharmacieportejeunelafayette.com de l'officine de pharmacie sise 5 avenue de Colmar à MULHOUSE. 14

Arrêté ARS n°2015/1179 du 20 octobre 2015 portant agrément du Groupe Hospitalier de la Région de Mulhouse et Sud Alsace (GHRMSA) de transports sanitaires aériens dans le cadre de l'aide médicale urgente 16

Décision attributive de financement du Fonds d'Intervention Régional (FIR) au titre de la campagne 2015 du Groupe Hospitalier de la Région de Mulhouse et Sud-Alsace (GHRMSA) 19

arrêté préfectoral n°15.2015/ARS/SRE du 6 octobre 2015 portant déclaration d'utilité publique de la dérivation d'eaux souterraines des forages de CERNAY, n° BSS 04124X0033, 04124X0034 et 04124X0159, des périmètres de protection de ces captages et autorisant le prélèvement de l'eau et son utilisation en vue de la consommation humaine au bénéfice de la Communauté de Communes de THANN CERNAY. 21

Direction Départementale des Finances Publiques du Haut-Rhin

arrêté de fermeture au public à titre exceptionnel du Centre des finances publiques de Dannemarie aux dates suivantes : 28 et 29 octobre 2015 et du 2 au 4 novembre 2015. 57

délégation de signature en matière de contentieux et de gracieux fiscal de l'unité territoriale : SIP-SIE Ribeauvillé 58

Direction Départementale des Territoires :

arrêté préfectoral du 22 octobre 2015, prescrivant l'organisation de chasses particulières sur le territoire des communes de BREITENBACH, STOSSWIHR et ESCHBACH-AU-VAL 62

BUREAU DU CABINET
MB

A R R E T E

N° 2015-299-002 CAB PS du 26 octobre 2015
autorisant la surveillance sur la voie publique



LE PREFET DU HAUT-RHIN
Chevalier de la légion d'honneur
Commandeur de l'ordre national du mérite

Vu le livre VI du code de la sécurité intérieure, notamment son article L. 613-1 ;

Vu le code rural et de la pêche maritime ;

Vu la loi n° 2000-321 du 12 avril 2000 relative aux droits des citoyens dans leurs relations avec les administrations ;

Vu le décret n° 86-1058 du 26 septembre 1986, relatif à l'autorisation administrative et au recrutement des personnels des entreprises de surveillance et de gardiennage, de transport de fonds, de protection physique des personnes, de recherches privées et de vidéoprotection ;

Vu le décret n° 86-1099 du 10 octobre 1986, relatif à l'utilisation des matériels, documents, uniformes et insignes des entreprises de surveillance et de gardiennage, de transports de fonds, de protection physique des personnes, de recherches privées et de vidéoprotection, notamment son article 6 ;

Vu le décret n° 2005-1122 du 6 septembre 2005 pris pour l'application de la loi n° 83-629 du 12 juillet 1983 réglementant les activités privées de sécurité et relatif à l'aptitude professionnelle des dirigeants et des salariés des entreprises exerçant des activités de surveillance et de gardiennage, de transport de fonds, de protection physique des personnes et de vidéoprotection ;

Vu le décret n° 2005-1124 du 06 septembre 2005 fixant la liste des enquêtes administratives pouvant donner lieu à la consultation de traitements autorisés de données personnelles ;

Vu le décret n° 2009-137 du 9 février 2009 relatif à la carte professionnelle, à l'autorisation préalable et à l'autorisation provisoire des salariés participant aux activités définies à l'article 1^{er}, à l'article 11-8 et à l'article 20 de la loi n° 83-629 du 12 juillet 1983 ;

Vu l'autorisation d'exercer n° 20130363252 du 18 décembre 2013 délivrée par le Conseil National des Activités Privées de Sécurité à la société dénommée « QUIETUDE SECURITE », sise 40, rue Jean Monnet à MULHOUSE. représentée par Monsieur Stéphane RADOVISE ;

Vu la demande présentée le 23 octobre 2015 par la société QUIETUDE SECURITE tendant à obtenir une autorisation pour des missions de surveillance itinérante sur la voie publique route de Bruebach, rue Monterlant et rue du Repos à BRUNSTATT le 1^{er} novembre 2015 ;

Considérant l'opportunité de faire assurer la sécurité de ces rues à BRUNSTATT le 1^{er} novembre 2015 ;

ARRETE

Article 1^{er} : QUIETUDE SECURITE , sise 40, rue Jean Monnet à MULHOUSE. représentée par Monsieur Stéphane RADOVISE est autorisée à assurer la surveillance et le gardiennage sur la voie publique le 1^{er} novembre 2015 de 10 h 00 à 18 h 30 route de Bruebach, rue Monterlant et rue du Repos à BRUNSTATT.

Article 2 : Cette surveillance sera effectuée par les agents de sécurité suivants :

- | | |
|-------------------------|--------------------------------------|
| - M. El-Madjid CHEKIREB | carte professionnelle n° 20140019699 |
| - M. Milos DINIC | carte professionnelle n° 20120310793 |
| - M. Nicolas LEFEBVRE | carte professionnelle n° 20140375521 |
| - M. David MEYER | carte professionnelle n° 20150194856 |

Article 3 : les agents de sécurité visés à l'article 2 ne pourront pas être armés.

Article 4 : le bénéficiaire de la présente autorisation s'engage à respecter les prescriptions de la loi du 12 juillet 1983 modifiée susvisée.

Article 5 : la présente autorisation, précaire et révocable à tout moment, prendra fin à l'expiration de la mission.

Article 6 : La présente autorisation peut faire l'objet d'un recours devant le Tribunal Administratif de Strasbourg – 31, avenue de la Paix – BP 1038F – 67070 STRASBOURG Cedex, dans un délai de deux mois à compter de la date de sa notification à l'intéressé ou de sa publication.

Article 7 : Le Sous-Préfet, Directeur de Cabinet du Préfet du Haut-Rhin, le Sous-Préfet de Mulhouse, le Directeur départemental de la Sécurité Publique du Haut-Rhin et le Maire de la Ville de BRUNSTATT sont chargés, chacun en ce qui le concerne, de l'exécution du présent arrêté dont un exemplaire leur est adressé et sera publié au Recueil des Actes Administratifs.

Pour le Préfet, et par délégation,
Le Sous-Préfet, Directeur de Cabinet,



Gabor ARANY



PREFECTURE DU HAUT-RHIN

DEPARTEMENT DU HAUT-RHIN

LE PREFET

LE PRESIDENT

ARRETE

N° 2015 00318

du 13 OCT. 2015

N°

du 31 octobre 2015

**PORTANT NOMINATION DES MEMBRES DE LA
COMMISSION DES DROITS ET DE L'AUTONOMIE DES PERSONNES HANDICAPEES
DU HAUT-RHIN (CDAPH)**

LE PREFET DU HAUT-RHIN ET
LE PRESIDENT DU CONSEIL DEPARTEMENTAL DU HAUT-RHIN

- VU l'article L.241-5 et l'article R.241-24 du Code de l'action sociale et des familles,
VU les propositions des administrations et organismes concernés,
VU la convention constitutive du GIP MDPH,

ARRETEMENT

Article 1^{er} : le présent arrêté abroge l'arrêté n°2013-00387 du 14 octobre 2013,

Article 2 : la composition de la Commission des Droits et de l'Autonomie est fixée comme suit :

1°) Quatre représentants du Département, désignés par le Président du Conseil Départemental ;

Titulaires

Suppléants

Monsieur Alain COUCHOT
Conseiller départemental du canton de Mulhouse 1

Madame Fabienne ORLANDI
Conseillère départementale du canton de Masevaux

Madame Karine PAGLIARULO
Conseillère départementale du canton de Guebwiller

Madame Martine DIETRICH
Conseillère départementale du canton de Colmar 1

Monsieur Stéphane MATHIEU
Chef du service des Prestations d'Aides Sociales

Madame Joëlle RONDART
Responsable de l'unité Aide Sociale aux Personnes
Handicapées

Madame Monique GASTINGER
Chargée de mission – Direction de l'Autonomie

Madame le Dr Isabelle MAGNIEN-HAUSWALD
Médecin Chef de la Direction de l'Autonomie

Madame le Dr Marie Pierre FAHRNER
Médecin Chef du Service de Protection Maternelle et
Infantile (PMI)

Madame Virginie SCHLIER
Chargée de mission à la Direction de l'Autonomie

2°) Quatre représentants de l'Etat ;

- a) Le Directeur Départemental de la Cohésion Sociale et de la Protection des Populations (DDCSPP) ou son représentant (*M. L'HOTE et Mme NOEL*) ;
- b) Le représentant de l'Unité Territoriale de la Direction Régionale des Entreprises, de la Concurrence, de la Consommation, du Travail et de l'Emploi (DIRECCTE) – UT 68 ; (*Titulaire : M. Jean Louis SCHUMACHER, suppl. : Mme Caroline RIEHL, Mme Françoise SCHULTZ*)
- c) L'Inspecteur d'Académie, Directeur des Services Départementaux de l'Education Nationale ou son représentant (*Titulaire : Mme Anne Marie MAIRE, suppl. : Mme Nicole FORGET et M. Martin ARLEN*)
- d) Le représentant de la Direction Générale de l'Agence Régionale de la Santé (DGARS) (*Titulaire : Mme Marie FONTANEL, suppl. : Mme Eve FAUGAS et Mme Marie Josée SCHILDKNECHT*)

3°) Deux représentants des Organismes d'Assurance Maladie et de Prestations Familiales proposés conjointement par le Directeur Régional de la Jeunesse, des Sports et de la Cohésion Sociale (DRJSCS) et la Direction Régionale des Entreprises, de la Concurrence, de la Consommation, du Travail et de l'Emploi (DIRECCTE) – UT 68 ;

| Titulaires | Suppléants |
|--|---|
| Madame Véronique CHAIGNEAU Caisse Primaire d'Assurance Maladie du Haut-Rhin | Monsieur Jean Marie MUNSCH CPAM Haut-Rhin |
| | Monsieur Vivien LIMACHER CPAM Haut-Rhin |
| Monsieur Marcel RICH Administrateur Caisse d'Allocations Familiales du Haut-Rhin | Madame Corinne GRAMELSPAGER Administrateur Caisse d'Allocations Familiales du Haut-Rhin |

4°) Deux représentants des organisations syndicales proposés par le Représentant de la Direction Régionale des Entreprises, de la Concurrence, de la Consommation, du Travail et de l'Emploi (DIRECCTE) – UT 68 ;

| Titulaires | Suppléants |
|---|--|
| Employeurs : | |
| Monsieur Fernand HEINIS Président de la Corporation des Installateurs Chauffage Sanitaire 3 rue Emmanuel Lang 68640 WALDIGHOFFEN | Madame Agnès GERBER-HAUPERT Directrice Action et Compétence 140 rue du Logelbach 68000 COLMAR |
| | Monsieur Roland HILLMEYER CGPME 50 rue de la Plaine 68120 PFASTATT |

Salariés :

| | |
|--|--|
| Monsieur Robert PAPAI 101 avenue du Général de Gaulle 68000 COLMAR | M. Olivier BECK 8 rue Principale 68500 BERGHOLTZ ZELL |
| | Madame Marie Odile GOETZ 4 rue des Primevères 68280 ANDOLSHEIM |

5°) Un représentant des associations de parents d'élèves proposé par l'Inspecteur d'Académie, Directeur des Services Départementaux de l'Education nationale ;

| Titulaire | Suppléant |
|---|--|
| Madame Fabienne SCHWAZROCK-LECONTE Représentante de la Fédération des Parents d'Elèves de l'Enseignement Public (PEEP) | Madame Sylviane FABRE Représentante de la Fédération des conseils de parents d'élèves des écoles publiques (FCPE) |

6°) Sept membres proposés par le Directeur de la Direction Départementale de la Cohésion Sociale et de la Protection des Populations (DDCSPP) parmi les personnes présentées par les associations de personnes handicapées et de leurs familles :

| Titulaires | Suppléants |
|--|--|
| Monsieur Jean Marc KELLER Président de l'Union Départementale des Associations de Parents et Amis de Personnes Handicapées (UDAPEI) | Madame Martine HENGY Représentante de l'Association de Parents d'Enfants Inadaptés (APEI) de Dannemarie |
| | Madame Monique FLEURY Représentante de l'APEI de Hirsingue |
| | Monsieur René RITTER Représentant de l'Association « Au fil de la vie » |
| Monsieur Prinio FRARE Président de l'Association « Les Papillons Blancs » | Monsieur Christophe BENOIT Directeur Général de l'AFAPEI de Bartenheim |

Monsieur Jean Luc LEMOINE
Administrateur de l'Association « Les Papillons
Blancs »

Monsieur Richard THOMAS
Administrateur « des Papillons Blancs »

Madame le Dr Anne PASSADORI
Centre de Réadaptation de Mulhouse
Réseau Haut-Rhinois pour l'Autonomie des Personnes
Handicapées (RAPH)

Madame Evelyne LAMON
Directrice Handicap
SAVS SAMSAH ALISTER

Madame Marie Dominique BAILLY
Association AIR

Monsieur Mathieu DOMAS
Directeur du Pôle de soutien à domicile de l'APAMAD

Madame Nathalie PRUNIER
Présidente de l'Association Shizo-Espoir

Monsieur Jean WANNER
UNAFAM
Représentant de l'Association Shizo-Espoir

Monsieur Paul FRANK
Président de l'Association Als'Asperger

Monsieur Michel HAEMMERLE
Représentant Régional de l'Association des Paralysés
de France (APF)

Monsieur Jacques PETER
Délégation Départementale de l'Association des
Paralysés de France (APF)

Monsieur Bernard DEVILLE
Délégation Départementale de l'APF

Monsieur Michel ZIPPFER
Administrateur de l'UNIAT

Monsieur Alain GREDER
Délégation Départementale de l'APF

Monsieur Jacques LOSSON
Directeur Général « Le Phare »

Monsieur Bernard BLOT
Directeur des Enseignements « Le Phare »

Madame Doris STEIB
Collectif des Associations de Personnes Déficiences
Auditives du Haut-Rhin (CAPDA)

Madame Claire NTOUNTA
Collectif des Associations de Personnes Déficiences
Auditives du Haut-Rhin (CAPDA)

7°) Un membre du Conseil Départemental Consultatif des Personnes Handicapées (CDCPH) désigné par ce
Conseil ;

Titulaire

Suppléant

Monsieur Daniel DIETRICH
Association Croix Marine

/

8°) Deux représentants des organismes gestionnaires d'établissements ou de services pour personnes handicapées sur proposition ;

- du Président du Conseil Départemental :

| Titulaire | Suppléants |
|--|---|
| Monsieur Bernard BARTHE Directeur Général Centre de Réadaptation de Mulhouse (CRM) | Monsieur Charles LUTTRINGER Directeur du Centre d'Action Médico-Sociale Précoce (CAMSP) Monsieur Daniel KUNTZ Directeur Adjoint au Chef de service Orientation et Formation professionnelle (CRM) Madame Elisabeth DUCHAINE Directrice de l'Institut Médico-Pédagogique Jules Verne et du SESSAD Jules Verne |

- du Directeur de la Direction Départementale de la Cohésion Sociale et de la Protection des Populations (DDCSPP) :

| Titulaire | Suppléants |
|---|---|
| Monsieur François EICHHOLTZER Directeur Général de l'Association Marguerite Sinclair | Monsieur Daniel FINCK Directeur de l'Institut Thérapeutique Educatif et Pédagogique (ITEP) « La Forge » à Wintzenheim Madame Elisabeth MORLOT Directrice de l'Institut St Joseph à Guebwiller (Association Saint Sauveur) |

Article 3 : Le présent arrêté est publié au Recueil des Actes Administratif de la Préfecture et au Bulletin d'Information Officiel du Département.

Le Préfet du Haut-Rhin



Pascal LELARGE

Le Président du Conseil Départemental
du Haut-Rhin

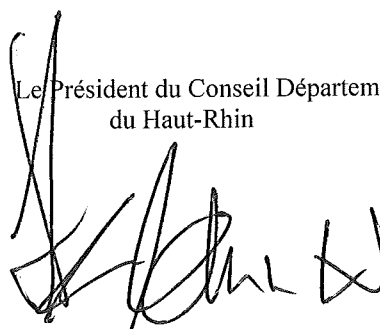



Liberté • Égalité • Fraternité
RÉPUBLIQUE FRANÇAISE

PREFET DU HAUT-RHIN

Direction de la Réglementation
et des Libertés Publiques
Bureau des Usagers de la Route
CD

ARRETE
du **22 OCT. 2015**

portant nomination des membres du jury d'examen du certificat de capacité professionnelle de conducteur de taxi pour le département du Haut-Rhin - session 2016

LE PREFET DU HAUT-RHIN
Chevalier de la Légion d'Honneur
Commandeur de l'Ordre National du Mérite

- VU le Code de la Route ;
- VU le Code des Transports ;
- VU la loi n°2000-321 du 12 avril 2000 relative aux droits des citoyens dans leurs relations avec les administrations ;
- VU le décret n° 95-935 du 17 août 1995 portant application de la loi n° 95-66 du 20 janvier 1995 ;
- VU l'arrêté interministériel du 3 mars 2009 relatif aux conditions d'organisation de l'examen du certificat de capacité professionnelle de conducteur de taxi ;
- VU l'arrêté interministériel du 8 septembre 2009 fixant le montant du droit d'examen pour l'inscription des candidats au certificat de capacité professionnelle de conducteur de taxi ;
- VU l'arrêté préfectoral n°2014233-0001 du 21 août 2014 portant délégation de signature à Monsieur Christophe MARX, Secrétaire Général de la Préfecture du Haut-Rhin ;
- VU les propositions du Président de la Chambre de Métiers d'Alsace - section de Colmar, du Président de la Chambre de Commerce et d'Industrie de Colmar et du Centre Alsace, du Directeur Départemental des Territoires et du Directeur Départemental de la Sécurité Publique ;

SUR proposition du Secrétaire Général de la Préfecture du Haut-Rhin,

ARRETE

Article 1: Le jury d'examen pour la session 2016 du certificat de capacité professionnelle de conducteur de taxi pour le département du Haut-Rhin est composé comme suit :

- le Préfet ou son représentant, Président.



PREFECTURE LABELLISÉE
QUALIPREF 2

Représentants de la Direction Départementale de la Sécurité Publique :

- Membre titulaire: Major **Hervé GARNIER**
- Membre suppléant: Brigadier de Police **Mickaël GILLOT**

Représentants de la Direction Départementale des Territoires :

- Membre titulaire: **Mme Karine JACOBBERGER**, Responsable du bureau « Education Routière »
- Membre suppléant : **M. Joël LE GOFF**, Adjoint au Responsable du bureau « Education Routière »

Représentants de la Chambre de Commerce et d'Industrie:

- Membre titulaire: **M. Christophe JACQUAT**, Ambulances Jean-Claude JACQUAT
- Membre suppléant: **M. Pascal WALLISER**, ESCA Sàrl

Représentants de la Chambre de Métiers:

- Membre titulaire: **M. Nicolas HAUSS**, Animateur Economique des Métiers à la Chambre de Métiers d'Alsace - section de Colmar
- Membre suppléant : **M. Yannick GUIBOUT**, Animateur économique des Métiers à la Chambre de Métiers d'Alsace - section de Mulhouse

Article 2 : Le jury d'examen est chargé

- de choisir les sujets proposés aux différentes épreuves.
- de fixer, pour chaque partie de l'examen, la liste des candidats admis à se présenter, ainsi que celle des reçus.

Article 3 : Le Secrétaire Général est chargé de l'exécution du présent arrêté dont un extrait sera publié au Recueil des Actes Administratifs de la Préfecture du Haut-Rhin et notifié aux membres du jury.

Pour le Préfet et par délégation,
Le Secrétaire Général,

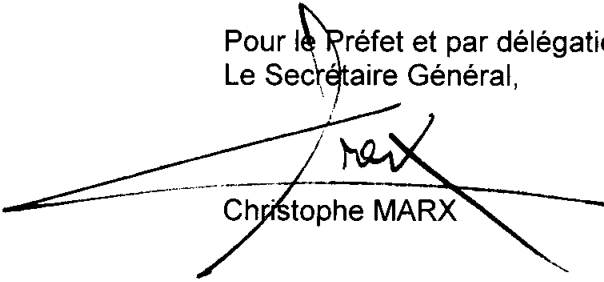
Christophe MARX



Liberté • Égalité • Fraternité
RÉPUBLIQUE FRANÇAISE

PREFET DU HAUT-RHIN

PREFECTURE

Direction des Collectivités Locales
et des Procédures Publiques

Bureau des Relations avec les Collectivités Locales

ARRETE

du 23 OCT. 2015

portant création de la commune nouvelle Le Haut Soultzbach

LE PREFET DU HAUT-RHIN

Chevalier de la Légion d'Honneur
Commandeur de l'Ordre National du Mérite

- VU** le code général des collectivités territoriales, et notamment ses articles L. 2113-1 et suivants ;
- VU** les délibérations concordantes du conseil municipal de Mortzwiller (21 septembre 2015) et du conseil municipal de Soppe-le-Haut (11 septembre 2015) sollicitant la création d'une commune nouvelle ;
- VU** l'avis favorable du Sous-Préfet de Thann-Guebwiller ;
- VU** l'avis du Directeur départemental des finances publiques du Haut-Rhin ;
- SUR** proposition du Secrétaire Général de la Préfecture ;

ARRETE

Article 1er – Est créée à compter du 1^{er} janvier 2016 une commune nouvelle constituée des communes de Mortzwiller et de Soppe-le-Haut.

Article 2 – La commune nouvelle prend le nom de Le Haut Soultzbach. Son chef-lieu est fixé au chef-lieu de l'ancienne commune de Mortzwiller, 40 rue Principale 68780 Mortzwiller.

La commune nouvelle est située dans l'arrondissement de Thann-Guebwiller et dans le canton de Masevaux.

Article 3 - La population totale de la commune nouvelle est de 925 habitants, la population municipale est de 896 habitants (chiffres en vigueur au 1^{er} janvier 2015).

Article 4 – A compter de sa création et jusqu'au prochain renouvellement général des conseils municipaux, la commune nouvelle est administrée par un conseil municipal constitué de l'ensemble des membres des conseils municipaux des anciennes communes : 11 membres issus du conseil municipal de Mortzwiller et 14 membres issus du conseil municipal de Soppe-le-Haut.

Article 5 – Des communes déléguées, reprenant le nom et les limites territoriales des communes de Mortzwiller et de Soppe-le-Haut, sont instituées au sein de la commune nouvelle.

Le conseil municipal de la commune nouvelle peut décider la suppression des communes déléguées dans un délai qu'il détermine.

Article 6 – La commune nouvelle est rattachée à la communauté de communes de la Vallée de la Doller et du Soultzbach.

Elle est substituée aux communes de Mortzwiller et de Soppe-le-Haut dans les syndicats dont elles étaient membres.

Article 7 – Conformément aux dispositions de l'article L. 2113-5 du code général des collectivités territoriales, l'ensemble des droits, biens et obligations des communes de Mortzwiller et de Soppe-le-Haut est transféré à la commune nouvelle.

La commune nouvelle est substituée dans toutes les délibérations et dans tous les actes pris par ces deux communes.

Les contrats sont exécutés dans les conditions antérieures jusqu'à leur échéance, sauf accord contraire des parties.

L'ensemble des personnels des deux communes est réputé relever de la commune nouvelle dans les conditions de statut et d'emploi qui sont les siennes.

Article 8 – L'intégralité de l'actif et du passif des communes de Mortzwiller et de Soppe-le-Haut est transférée à la commune nouvelle.

La commune nouvelle reprend les résultats de fonctionnement et les résultats d'investissement des budgets de ces deux communes, constatés au 1^{er} janvier 2016 conformément au tableau de consolidation des comptes établi par le comptable public.

Les fonctions de comptable de la commune nouvelle sont assurées par le comptable du centre des finances publiques de Masevaux.

Article 9 - Le Secrétaire Général de la Préfecture, le Sous-Préfet de Thann-Guebwiller, les Maires de Mortzwiller et de Soppe-le-Haut et le Directeur départemental des finances publiques du Haut-Rhin sont chargés, chacun en ce qui le concerne, de l'exécution du présent arrêté, qui sera publié au recueil des actes administratifs de la Préfecture et sera transmis au ministère de l'intérieur afin qu'il en soit fait mention au journal officiel de la République française.

Fait à Colmar, le **23 OCT. 2015**
Le Préfet

Pascal LELARGE

Délais et voies de recours :

Le présent arrêté peut faire l'objet d'un recours contentieux dans un délai de deux mois suivant sa notification ou sa publication pour les tiers intéressés, auprès du Tribunal Administratif de Strasbourg. Il peut faire l'objet d'un recours gracieux dans le même délai auprès de Monsieur le Préfet. Le silence gardé par l'autorité préfectorale pendant deux mois équivaut à un rejet et ouvre un nouveau délai de deux mois pour un éventuel recours contentieux.

ARRÊTÉ

ARS n° 2015/1189 du 26/10/15

relatif au site internet

www.pharmacieportejeunelafayette.com
de l'officine de pharmacie sise 5 avenue de Colmar
68100 MULHOUSE

LA DIRECTRICE GENERALE PAR INTERIM
DE L'AGENCE REGIONALE DE SANTE D'ALSACE,

VU le chapitre V bis du titre II du livre 1er de la cinquième partie du code de la santé publique ;

VU l'ordonnance n° 2012 - 1427 du 19 décembre 2012 relative au renforcement de la sécurité de la chaîne d'approvisionnement des médicaments, à l'encadrement de la vente de médicaments sur internet et à la lutte contre la falsification de médicaments ;

VU le décret du 31 mars 2010 portant création des agences régionales de santé ;

VU le décret n° 2012 - 1562 du 31 décembre 2012 relatif au renforcement de la sécurité de la chaîne d'approvisionnement des médicaments et à l'encadrement de la vente de médicaments sur internet ;

VU l'arrêté ministériel du 31 juillet 2015 portant nomination de madame Marie FONTANEL en qualité de directrice générale par intérim de l'agence régionale de santé d'Alsace ;

VU l'arrêté préfectoral du 6 avril 1976 relatif à l'officine de pharmacie transférée du 1bis au 5 de l'avenue de Colmar 68100 MULHOUSE, dont la dénomination commerciale est Pharmacie de la Porte Jeune et dont l'actuel titulaire, monsieur Yann FERY qui l'exploite depuis le 1^{er} décembre 2014, peut se prévaloir des droits et des obligations attachées à la licence n° 68#000202 ;

VU l'arrêté ARS 2015/1010 du 10 août 2015 portant délégation de signature de la directrice générale par intérim de l'agence régionale de santé d'Alsace ;

VU la demande d'autorisation présentée le 17 septembre 2015 par monsieur Yann FERY ;

CONSIDERANT que les fonctionnalités du site www.pharmacieportejeunelafayette.com ne permettent pas de concrétiser, à distance et par voie électronique, les activités de vente au détail et de dispensation au public des médicaments à usage humain, dès lors qu'elles nécessitent à tous les internautes concernés de se déplacer dans les locaux de la pharmacie sise 5 avenue de Colmar à Mulhouse pour qu'un achat sollicité par ce moyen puisse se concrétiser ;

CONSIDERANT que les conditions générales de vente décrites dans le dossier joint à la demande d'autorisation prévoient notamment explicitement que lorsque l'internaute « vient récupérer la commande dans le délai déterminé et que la pharmacie Lafayette de la Porte Jeune est dans l'impossibilité de lui dispenser des médicaments pour cause de rupture de stocks, par exemple, il lui sera proposé de récupérer un autre médicament ou de venir chercher sa commande dans un nouveau délai qui lui sera indiqué » confirment que le site n'est pas conçu pour offrir aux internautes les services qu'ils sont en droit d'attendre d'un site de commerce électronique en général, et du site d'un professionnel de santé en particulier ;

ARRETE

ARTICLE 1^{er} : Le site www.pharmacieportejeunelafayette.com n'est pas autorisé en tant que site internet de commerce électronique de médicaments, et le titulaire de l'officine sise 5 avenue de Colmar à 68100 Mulhouse ne peut se prévaloir des droits afférents aux sites internet de commerce électronique de médicaments régulièrement autorisés en tant que tels.

ARTICLE 2 : Tout intéressé a la faculté de former un recours gracieux auprès de la directrice générale par intérim de l'agence régionale de santé d'Alsace, un recours hiérarchique devant le ministre chargé de la santé, un recours contentieux devant le tribunal administratif de Strasbourg, soit l'un et l'autre, soit les trois, dans le délai de deux mois à compter de la notification du présent arrêté ou de sa publication au recueil des actes administratifs pour les tiers.

ARTICLE 5 : Le présent arrêté sera inséré au recueil des actes administratifs de la préfecture du Haut-Rhin.

Marie FONTANEL
Directrice générale par intérim

Par délégation
Le Directeur de l'offre de soins
et de l'offre médicale sociale

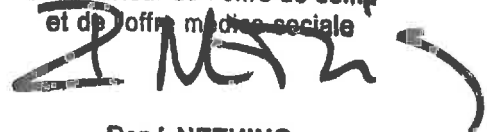

René NETHING

ARRÊTÉ

ARS n° 2015/1179 du 20 octobre 2015

**Portant agrément du Groupe Hospitalier Région Mulhouse
Sud Alsace (GHRMSA) de transports sanitaires aériens dans
le cadre de l'aide médicale urgente**

**LE DIRECTEUR GENERAL
DE L'AGENCE REGIONALE DE SANTE d'ALSACE,**

- VU** le Code de la Santé Publique et notamment ses articles L6311-1 à L6313-1, R.6312-1 à R6314-6, articles R. 6123-1 à R.6123-17 ;
- VU** le décret n° 2010-336 du 31 mars 2010 portant création des agences régionales de santé ;
- VU** l'arrêté ARS n°2015/1010 du 10 août 2015 portant délégation de signature de la Directrice générale par intérim ;
- VU** Arrêté du 25 novembre 1985 déterminant la nature et les conditions d'utilisation des moyens mobiles de secours et de soins d'urgence dont doivent disposer certains établissements hospitaliers ;
- VU** Circulaire DHOS/E 4 n° 2000/535 DGAC/1342 du 13 octobre 2000 relative aux vols de transport sanitaire par hélicoptère ;
- VU** la Circulaire interministérielle DHOS/O1 n° 2009-188 du 2 juillet 2009 relative aux textes applicables aux transports sanitaires aériens et à leur interprétation ;
- VU** La demande d'agrément du GHRMSA en date du 24 septembre 2015 ;
- VU** la décision ARS n° 2013/84 du 19 mars 2013 portant renouvellement de l'autorisation d'exercer l'activité de soins de médecine d'urgence dans le cadre de la régulation des appels (adressés au SAMU), d'une structure mobile d'urgence et de réanimation (SMUR) et d'une structure des urgences visées aux 1°, 2° et 3° de l'article R.6123-1 du code de la santé publique sur le site du centre hospitalier de Mulhouse ;
- VU** la décision ARS n°2014/168 du 28 juillet 2014 fixant la liste des autorisations sanitaires transférées au GHRMSA parmi l'activité de soins de médecine d'urgences du site de l'hôpital Emile Muller à Mulhouse, 20 avenue du Dr René Laennec, (Structure des urgences, SMUR terrestre et hélicopté, SAMU) dont la fin de validité est fixée au 12/03/2019

CONSIDERANT que la demande d'agrément remplit les conditions réglementaires prévues par le Code de la Santé Publique ;

CONSIDERANT que l'agrément porte sur des transports sanitaires aériens dans le cadre de l'aide médicale urgente ;

ARRETE

ARTICLE 1^{er} : Un agrément de transports sanitaires aériens est délivré au Groupe Hospitalier Région Mulhouse Sud Alsace (GHRMSA), sis 87, avenue d'Altkirch à Mulhouse, en vue d'accomplir des transports sanitaires aériens dans le cadre de l'aide médicale urgente avec l'appareil dont les caractéristiques sont visées en annexe ;

ARTICLE 2 : Toute modification concernant les éléments portés au présent arrêté doit être signalée, sans délai, à l'Agence Régionale de Santé d'Alsace ;

ARTICLE 3 : Toute infraction à la réglementation sur les transports sanitaires terrestres et aérien peut faire l'objet de sanctions dans les formes et conditions prévues aux articles L. 6313-1 et R. 6314-1 à R.6314-6 du code de la santé publique ;

ARTICLE 4 : Cet agrément prend effet à la date du présent arrêté. Il devient caduc dans l'hypothèse où le GHRMSA, bénéficiaire du présent agrément, venait à perdre sa qualité de titulaire de l'autorisation d'activité de soins de médecine d'urgences susvisée ;

ARTICLE 5 : Le présent arrêté peut être contesté par voie de recours administratif devant le tribunal administratif de Strasbourg dans un délai de 2 mois à compter de la date de sa notification ;

ARTICLE 6 : Le Directeur de Offre de soins et de l'Offre médico-sociale de l'Agence Régionale de Santé Alsace est chargé de l'exécution du présent arrêté, qui sera notifié aux intéressés, aux caisses chargées du versement des ressources d'assurance maladie, à l'association de transports sanitaires d'urgence du Haut-Rhin, au service d'aide médicale urgente du Haut-Rhin, et publié au recueil des actes administratifs de la Préfecture du Haut-Rhin.

Marie Fontanel
Directrice générale adjointe

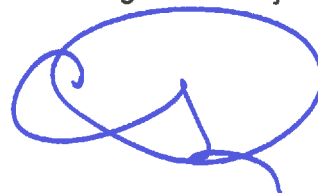

Docteur Claire TRICOT

ANNEXE

Agrément du Groupe Hospitalier Région Mulhouse Sud Alsace (GHRMSA) de transports sanitaires aériens dans le cadre de l'aide médicale urgente

Aéronef : Hélicoptère sanitaire

Certificat d'immatriculation :

| | |
|---|--|
| Numéro de registre | B27913 |
| Marque de nationalité et d'immatriculation | F-GPVH |
| Constructeur | AGUSTA |
| Modèle | AGUSTA A 109E |
| Numéro de série | 11607 |
| Aérodrome d'attache | LE LUC LE CANNET DES MAURES |
| Nom du propriétaire | INAER FLEET MANAGEMENT S.L.U. |
| Délivré le : | 08/03/2011 |

Certificat de transporteur aérien

Délivré le : **24/10/2014**

Spécifications opérationnelles :

Délivré le : **28/08/2015**
Autorisation SIP accordée jusqu'au : **30/06/2016**

**DECISION ATTRIBUTIVE DE FINANCEMENT DU FONDS
D'INTERVENTION REGIONAL (FIR)
au titre de la campagne 2015**

Direction de l'offre de soins et de
l'offre médico-sociale

ARS N° 2015/399 du 20/10/2015

Service des affaires financières et
des investissements

Groupe Hospitalier de la Région de Mulhouse et Sud Alsace
680 020 336

**LA DIRECTRICE GENERALE PAR INTERIM
DE L'AGENCE REGIONALE DE SANTE D'ALSACE,**

- VU le Code de la sécurité sociale ;
- VU le décret n° 2012-271 du 27 février 2012 relatif au fonds d'intervention régional des agences régionales de santé (articles R. 1435-16 à R. 1435-36 du Code de la santé publique) ;
- VU l'arrêté du 19 mai 2015 fixant pour l'année 2015 le montant des dotations des régimes obligatoires de base d'assurance maladie au fonds d'intervention régional des agences régionales de santé ;
- VU l'arrêté du 30 avril 2015 fixant pour l'année 2015 le montant des crédits attribués aux agences régionales de santé au titre du fonds d'intervention régional et le montant des transferts prévus à l'article L174-1-2 du code de la sécurité sociale ;
- VU la circulaire N° SG/2015/152 du 28 avril 2015 relative aux modalités de mise en œuvre du fonds d'intervention régional en 2015 ;

CONSIDERANT le contrat d'engagement au titre du fonds d'intervention régional (FIR) en date du 30 juillet 2015 ;

DECIDE

dans le cadre des missions financées par le fonds d'intervention régional (FIR), d'attribuer au GHRMSA la somme de 100 000 € au titre de l'exercice 2015 sur la ligne d'imputation :

657213230-RH-GEST PREV METIERS & COMPET-FIR-EX COUR

Article 1 : Projet financé

Le contrat mentionné à l'article R.1435-30 du code de la santé publique et considéré ci-dessus précise l'objet du financement, les conditions de sa prise en charge financière et son évaluation, ainsi que les engagements qui vous lient en tant que bénéficiaire. Les obligations du bénéficiaire ainsi que les modalités de contrôle de l'agence sont stipulées dans le contrat.

Article 2 : Echancier

L'échéance du financement est prévue par versement unique.

Article 3 : Paiement

Les paiements susvisés seront effectués par la CPAM du Bas-Rhin, destinataire de cette décision, sur attestation de service fait et ordre de paiement de la Directrice générale par intérim de l'ARS :

Suivant les coordonnées bancaires déclarées par le bénéficiaire à la CPAM

Article 4 : Recours

Un recours contentieux contre la présente décision peut être formé auprès du Tribunal Administratif de Strasbourg sis 31, avenue de la Paix - BP 51038, 67070 Strasbourg Cedex dans un délai de deux mois à compter de la notification (pour les établissements ou organismes auxquels elle est notifiée) ou, selon le cas, de la publication de la présente décision.

Article 5 : Mise en œuvre et publication

La Directrice générale par intérim de l'ARS est chargée de la mise en œuvre de cette décision attributive de financement, qui sera publiée au recueil des actes administratifs.

Marie Fontanel
Directrice générale par intérim

Par délégation
Le Directeur de l'offre de soins
et de l'offre médico-sociale



René NETHING

Agence Régionale de la Santé Alsace

Service Santé et Risques
Environnementaux

A R R E T E

N° 15.2015/ARS/SRE du 6 octobre 2015

1) portant déclaration d'utilité publique :

- de la dérivation d'eaux souterraines des forages de CERNAY, n° BSS 04124X0033, 04124X0034 et 04124X0159
- des périmètres de protection de ces captages

2) autorisant le prélèvement de l'eau et son utilisation en vue de la consommation humaine

au bénéfice de la Communauté de Communes de THANN CERNAY

◆◆◆◆◆◆◆◆

LE PREFET DU HAUT-RHIN
Chevalier de la Légion d'Honneur
Commandeur de l'Ordre National du Mérite

- VU** Le code de la santé publique et notamment ses articles L.1311-1, L.1312-1, L.1312-2, L.1321-1 à L.1321-5, L.1324-3, L.1324-4 et R.1321-1 à D1321-105 ;
- VU** Le code de l'environnement et notamment ses articles L.210-1, L.211-1 à L.211-3, L.211-5 à L.211-11, L.214-1 à L.214-11, L.215-13, L.216-1 à L.216-13, R.122-8, R214-1, R. 214-56 et R. 211-66 à R. 211-70 ;
- VU** Le code de l'urbanisme et notamment ses articles L. 421-1 et R. 422-2 ;
- VU** Le code de l'expropriation et notamment ses articles L11-1 à L11-8, L.13-2 et R. 11-1 à R. 11-31 ;
- VU** Le Code Général de la Propriété des Personnes Publiques de l'Etat et notamment l'article L.2222-10 ;
- VU** Le code forestier et notamment les articles L.311-1 à 3, L.312-1, L.411-1 et R.412-19 à R.412-27 ;

- VU** Le code minier et notamment l'article 131 ;
- VU** Le décret n°2007-49 du 11 janvier 2007 relatif à la sécurité sanitaire des eaux destinées à la consommation humaine ;
- VU** Le décret n°2007-1581 du 7 novembre 2007 relatif aux servitudes d'utilité publiques instituées en vue d'assurer la protection de la qualité des eaux destinées à la consommation humaine et modifiant le code de la santé publique (dispositions réglementaires) ;
- VU** L'arrêté du Ministère de l'Agriculture et la Pêche du 12 septembre 2006 relatif à la mise sur le marché et à l'utilisation des produits visés à l'article L 253-1 du code rural ;
- VU** L'arrêté du 11 septembre 2003 portant application du décret n° 96-102 du 2 février 1996 et fixant les prescriptions générales applicables aux prélèvements soumis à autorisation en application des articles L. 214-1 à L. 214-6 du code de l'environnement et relevant des rubriques 1.1.2.0, 1.2.1.0, 1.2.2.0 ou 1.3.1.0 de la nomenclature annexée au décret n° 93-743 du 29 mars 1993 modifié ;
- VU** L'arrêté du Ministère de la Santé, de la Jeunesse et des Sports du 20 juin 2007 relatif à la constitution du dossier de demande d'autorisation d'utilisation d'eau destinée à la consommation humaine mentionnée aux articles R1321-6 à R1321-12 et R1321-42 du code de la santé publique ;
- VU** L'arrêté SGAR n°2009-523 en date du 27 novembre 2009 portant approbation des schémas directeurs d'aménagement et de gestion des eaux des parties françaises des districts hydrographiques du Rhin et de la Meuse et arrêtant les programmes pluriannuels de mesures correspondants et son annexe ;
- VU** Le SAGE III-Nappe-Rhin approuvé par le Préfet de la Région Alsace et du Bas-Rhin, et le Préfet du Haut-Rhin le 17 janvier 2005 ;
- VU** L'arrêté préfectoral n° 552/79 du 2 juillet 1975 portant Règlement Sanitaire Départemental ;
- VU** L'arrêté préfectoral n° 20072844 du 21 janvier 2013 organisant la police de l'eau dans le département du Haut-Rhin ;
- VU** La délibération en date du 28 juin 2014 par laquelle la Communauté de Communes Thann Cernay demande :
- l'ouverture de l'enquête en vue de la déclaration d'utilité publique des travaux de dérivation des eaux avec détermination des périmètres de protection autour du captage d'eau potable n° BSS 04124X0159 situé sur le ban de la commune de CERNAY ;
 - l'ouverture de l'enquête parcellaire en vue de l'instauration de servitudes pouvant donner lieu à indemnisation ;
 - l'autorisation préfectorale d'utiliser l'eau en vue de la consommation humaine.
- VU** L'étude de vulnérabilité et la notice d'incidence rapport R12-388 du 4 octobre 2012 par le bureau d'études Plume ECI ;
- VU** Le rapport de l'hydrogéologue agréé en matière d'hygiène publique daté du mois de mai 2013 complété par un avis du 19 juillet 2013 ;

VU Le dossier d'enquête d'utilité publique et parcellaire à laquelle il a été procédé du 7 mai 2015 au 8 juin 2015 inclus conformément à l'arrêté préfectoral n° 20151060012 du 16 avril 2015 dans les communes de CERNAY et STEINBACH ;

VU L'avis du Commissaire Enquêteur émis en date du 25 juin 2015 ;

VU L'avis du Conseil Départemental de l'Environnement et des Risques Sanitaires et Technologiques en date du 1^{er} octobre 2015 ;

CONSIDERANT que la ressource est vulnérable aux pollutions de surface et que la production d'eau potable nécessite la mise en place de mesures visant la protection des ouvrages de captage et des bassins d'alimentation ;

CONSIDERANT que la Communauté de Communes de THANN CERNAY doit pouvoir assurer les besoins en eau potable de sa population et garantir la qualité des eaux destinées à l'alimentation humaine prélevées dans les captages n° BSS 04124X0033, 04124X0034 et 04124X0159 situés sur le ban communal de CERNAY ;

CONSIDERANT l'existence d'installations de prélèvement d'eau potable d'un débit maximal de 180 m³/heure ;

APRES communication du projet d'arrêté au pétitionnaire ;

SUR proposition de la Directrice Générale de l'Agence régionale de Santé par intérim ;

A R R E T E

ARTICLE 1 **OBJET**

La Communauté de Communes de THANN CERNAY est autorisée à prélever et distribuer, en vue de la consommation humaine, les eaux souterraines captées par les forages suivants :

| Nom du Captage | N° BSS | Localisation du captage (lambert 93) | N° section | N° parcelle | Débit maximum en m ³ /h | Débit maximum en m ³ /j (sur une base de 20 h de pompage/jour au maximum) |
|----------------|------------|---|------------|-------------|------------------------------------|--|
| Forage P1 | 04124X0033 | CERNAY X1011768,2013 Y6753894,448 | 34 | 146 | 180 | 3600 |
| Forage P2 | 04124X0034 | CERNAY X1011767,420 Y6753915,374 | 34 | 146 | | |
| Forage P3 | 04124X0159 | CERNAY X1011798,651 Y6753880,655 | 34 | 147 | | |

ARTICLE 2 **DECLARATION D'UTILITE PUBLIQUE ET AUTORISATION**

2.1 - sont déclarés d'utilité publique les travaux de dérivation des eaux des forages n° BSS 04124X0033, 04124X0034 et 04124X0159 situés sur le ban de la commune de CERNAY en vertu de l'article L.215-13 du code de l'environnement ;

2.2 - sont déterminés les périmètres de protection immédiate, rapprochée et éloignée des forages n° BSS 04124X0033, 04124X0034 et 04124X0159 en application de l'article L.1321-2 du code de la santé publique. Les périmètres de protection immédiate et rapprochée s'étendent sur le ban des communes de CERNAY et STEINBACH conformément aux indications des plans annexés au présent arrêté. Le périmètre de protection éloignée s'étend sur les bans des communes de CERNAY, STEINBACH et UFFHOLTZ conformément aux indications des plans annexés au présent arrêté ;

2.3 - sont autorisés les travaux et installations de prélèvement d'eau, au titre des articles L.214-1 à L.214-6 du code de l'environnement, d'un débit maximal de 3600 m³/jour et dans les conditions définies à l'article 1^{er} du présent arrêté ;

2.4 - est autorisée l'utilisation des eaux prélevées en vue de la consommation humaine, en application des articles R.1321-6 à R.1321-11 du code de la santé publique.

ARTICLE 3 **TRAITEMENT**

Les eaux captées et distribuées devront répondre aux conditions exigées par le code de la santé publique. Les forages seront équipés d'un traitement par chloration de secours qui doit être maintenu en parfait état de fonctionnement.

ARTICLE 4 **MESURE DU PRELEVEMENT**

Les installations doivent disposer d'un système de comptage permettant de vérifier en permanence les volumes prélevés conformément à l'article L.214-8 du code de l'environnement. L'installation, l'entretien et le suivi de ce dispositif seront réalisés selon les règles de l'art et les prescriptions du constructeur.

L'exploitant est tenu de conserver 3 ans les dossiers correspondant à ces mesures et de les tenir à la disposition de l'autorité administrative. Les résultats de ces mesures doivent être communiqués annuellement au service chargé de la police de l'eau et à l'Agence de l'Eau Rhin Meuse.

ARTICLE 5 **LIMITATION DU PRELEVEMENT**

L'autorité administrative pourra prendre des mesures de limitation ou de suspension provisoire des usages de l'eau dans les conditions qui seront fixées par arrêté préfectoral, pris en application des articles L.211-3 et R.211-66 à R.211-70 du code de l'environnement.

ARTICLE 6 **INDEMNISATION DES TIERS**

En application de l'article L.1321-3 du code de la santé publique et conformément à l'engagement pris dans sa délibération du 28 juin 2014, la Communauté de Communes de THANN CERNAY indemnise les tiers détenant des droits reconnus, dans la mesure où les servitudes prévues par le présent arrêté entraînent à leur égard un préjudice direct, matériel et certain. Les indemnités qui peuvent être dues aux propriétaires ou occupants de terrains compris dans les périmètres de protection, sont fixées selon les règles applicables en matière d'expropriation pour cause d'utilité publique.

ARTICLE 7

PRESCRIPTIONS APPLICABLES A L'INTERIEUR DES PERIMETRES DE PROTECTION IMMEDIATE (PPI) FIGURANT EN ANNEXE 4

Les périmètres de protection immédiate des puits P1 et P2 sont composés des parcelles 145 et 146 section 34 du ban communal de CERNAY. Le périmètre de protection immédiate du puits P3 est composé de la parcelle 147 section 34 du ban communal de CERNAY. Les plans figurent en annexe 4.

Ces périmètres sont clôturés, de façon à assurer une protection suffisante des ouvrages, interdire toute introduction directe de substances polluantes dans l'eau prélevée et empêcher la dégradation des ouvrages.

Les terrains inclus dans les périmètres de protection immédiate, situés sur le ban de la commune de CERNAY sont acquis en pleine propriété par la Communauté de Communes de THANN CERNAY.

Ils sont régulièrement entretenus dans le strict respect de la qualité des eaux.

A l'intérieur de ces périmètres, toutes activités autres que celles nécessaires à l'exploitation, à la production et à l'entretien des points d'eau sont interdites. L'utilisation de fertilisants, d'herbicides et autres produits phytosanitaires y est strictement interdite, y compris au niveau des clôtures.

ARTICLE 8

SCHEMA D'ALIMENTATION DE LA COMMUNAUTE DE COMMUNES DE THANN CERNAY

Les schémas d'alimentation de la Communauté de Communes de THANN CERNAY figure en annexe 2.

Il représente de façon synoptique les lieux et zones de captage, production et distribution d'eau.

Tout projet de modification du système actuel de production et de distribution de l'eau destinée à la consommation humaine de la Communauté de Communes de THANN CERNAY devra être déclaré au Préfet, accompagné d'un dossier définissant les caractéristiques du projet.

ARTICLE 9

PRESCRIPTIONS APPLICABLES A L'INTERIEUR DU PERIMETRE DE PROTECTION RAPPROCHEE (PPR) FIGURANT EN ANNEXES 1 et 4

Toutes mesures devront être prises pour que le Président de la Communauté de Communes de THANN CERNAY et le Préfet soient avisés sans retard de tout accident entraînant le déversement de substances liquides ou solubles à l'intérieur des périmètres de protection, y compris sur les portions de voies de communication traversant ou jouxtant les périmètres de protection.

Des servitudes sont instituées sur les terrains du périmètre de protection rapprochée suivant les prescriptions mentionnées ci après. La mise à jour des arrêtés préfectoraux des installations, activités et autres ouvrages soumis à autorisation sera effectuée au regard des servitudes afférentes aux périmètres de protection définies dans le présent arrêté.

| 9.1. Gibier | |
|--|--|
| <u>ACTIVITES INTERDITES</u> | <u>ACTIVITES REGLEMENTEES</u> |
| <p>9.1.1. Toute action susceptible d'attirer les gros gibiers. Toute création et tout entretien de souilles artificielles. Les aires d'affouragement et d'agraining pour le gibier sont interdites.</p> <p>9.1.2. L'utilisation de produits répulsifs.</p> | |
| 9.2. Bâtiments d'élevage et pacage des animaux | |
| <u>ACTIVITES INTERDITES</u> | <u>ACTIVITES REGLEMENTEES</u> |
| <p>9.2.1. La construction et l'aménagement de logements d'animaux, de bâtiments d'élevage ou d'engraissement, de silos produisant des jus de fermentation.</p> <p>9.2.2. Le pacage des animaux.</p> | |
| 9.3. - Stockage d'effluents d'élevage (fumier, lisier...) | |
| <u>ACTIVITES INTERDITES</u> | <u>ACTIVITES REGLEMENTEES</u> |
| <p>9.3.1. Le stockage de tout effluent d'élevage.</p> | <p>9.3.2. Le compostage de fumier au champ est autorisé.</p> |
| 9.4. - Epannage d'effluents d'élevage (fumier, lisier...) | |
| <u>ACTIVITES INTERDITES</u> | <u>ACTIVITES REGLEMENTEES</u> |
| <p>9.4.1. L'épandage d'effluents d'élevage liquides ou semi-liquides (purin, lisier, fumier peu pailleux ou fumier de raclage, jus d'ensilage ...) est interdit.</p> | <p>9.4.2. L'épandage de matière organique non visée à l'article 9.4.1. est autorisée.</p> <p>9.4.3. Tout exploitant agricole est tenu d'épandre les fertilisants azotés, organiques et minéraux, en se basant, pour toutes les cultures, sur l'équilibre de la fertilisation azotée à la parcelle.</p> <p>9.4.4. Un registre pour le suivi des fertilisations doit être tenu. Il doit mentionner la parcelle concernée, la nature des traitements, les dates de traitements et la quantité de produit utilisée. Il doit être présenté sur demande aux administrations et organismes de contrôle</p> |

| | |
|---|---|
| | agréés ainsi qu'aux agents mentionnés à l'article L. 1312-1 du code la santé publique, habilités et assermentés à cet effet . |
| 9.5. Stockage d'engrais azotés minéraux (de synthèse) | |
| <u>ACTIVITES INTERDITES</u> | <u>ACTIVITES REGLEMENTEES</u> |
| 9.5.1. Le stockage d'engrais azoté de synthèse est interdit. | |
| 9.6. Epandage d'engrais minéraux (de synthèse) | |
| <u>ACTIVITES INTERDITES</u> | <u>ACTIVITES REGLEMENTEES</u> |
| | Les articles 9.4.3. et 9.4.4. sont applicables. |
| 9.7. - Stockage et préparation de produits phytosanitaires | |
| <u>ACTIVITES INTERDITES</u> | <u>ACTIVITES REGLEMENTEES</u> |
| 9.7.1. Le stockage de produits phytosanitaires. 9.7.2. La préparation de bouillies de traitement avant pulvérisation. 9.7.3. La vidange de fonds de cuve de pesticides et de produits phytosanitaires. | 9.7.4. Le stockage et la préparation de traitements autorisés en maraichage biologique sont autorisés sur aire sécurisée, avec cuvette de rétention de capacité égale au volume stocké. |
| 9.8. - Epandage de produits phytosanitaires | |
| <u>ACTIVITES INTERDITES</u> | <u>ACTIVITES REGLEMENTEES</u> |
| 9.8.1. L'épandage de tout produit phytosanitaire dont la molécule mère ou le métabolite serait retrouvé par deux analyses successives au niveau d'un captage (eau brute), à une teneur supérieure ou égale à 50 % de la limite de qualité des eaux distribuées, par le laboratoire agréé, sera interdit d'utilisation. Cette mesure s'appliquera également pour les pesticides ou métabolites qui auraient un seuil de quantification égal à la limite de qualité lorsque leur détection dans les eaux captées sera confirmée par deux analyses successives du laboratoire agréé. Cette mesure sera levée si les conditions susvisées ne sont plus remplies. | 9.8.5. Toute utilisation de produits phytosanitaires devra être conforme aux prescriptions suivantes : <ul style="list-style-type: none"> • Matériel entretenu et contrôlé régulièrement par un organisme agréé, • Tenue d'un registre pour le suivi des produits phytosanitaires. Il doit mentionner la parcelle concernée, la nature des traitements, les dates de traitements et la quantité de produit utilisée. Il doit être présenté sur demande aux administrations et organismes de contrôle agréés ainsi qu'aux agents mentionnés à l'article L. 1312-1 du code la santé publique, habilités |

| | |
|--|---|
| <p>9.8.2. L'épandage de tout produit phytosanitaire sur les zones non agricoles (voiries, cours, jardins, parcs ...).</p> <p>9.8.3. L'épandage de tout produit phytosanitaire par voie aéroportée.</p> <p>9.8.4. L'utilisation de produits phytosanitaires sur les prairies et les jachères.</p> | <p>et assermentés à cet effet.</p> <p>9.8.6. En cas de détection confirmée par deux analyses successives d'un produit phytosanitaire, si la gravité de la situation le justifie, l'autorité sanitaire pourra demander la réalisation d'une étude sur les pratiques dans les périmètres de protection afin de définir les mesures à mettre en œuvre dans l'objectif de préserver la qualité des eaux souterraines captées. En tant que de besoin, les mesures définies pourront être prescrites par arrêté préfectoral.</p> |
| <p>9.9. – Autres pratiques agricoles</p> | |
| <p><u>ACTIVITES INTERDITES</u></p> | <p><u>ACTIVITES REGLEMENTEES</u></p> |
| <p>9.9.1. La suppression des talus, des haies, des bandes enherbées et des surfaces boisées.</p> <p>9.9.2. Maraîchage, serres, pépinières :</p> <p>Interdiction de nouvelles exploitations en maraîchage conventionnel. En cas d'abandon ultérieur de l'exploitation en agriculture biologique existante, toute activité de maraîchage devra cesser.</p> | |
| <p>9.10. - Stockage et épandage d'autres matières susceptibles d'altérer la qualité de l'eau, y compris boues issues du traitement des eaux</p> | |
| <p><u>ACTIVITES INTERDITES</u></p> | <p><u>ACTIVITES REGLEMENTEES</u></p> |
| <p>9.10.1. Le stockage, le dépôt, l'épandage, le déversement ou l'enfouissement de matières susceptibles d'altérer la qualité des eaux, qu'elles soient sous statut de déchets ou de produits.</p> <p>9.10.2. L'installation de décharges et les dépôts de produits radioactifs.</p> | <p>9.10.3. Toutes les installations de stockage ou de transport de produits à risque, <u>existantes</u> à la date de signature du présent arrêté, devront être mises aux normes en vigueur, notamment le stockage de produits liquides qui se fera sur aire étanche muni d'un bassin de rétention.</p> |
| <p>9.11. - Constructions</p> | |
| <p><u>ACTIVITES INTERDITES</u></p> | <p><u>ACTIVITES REGLEMENTEES</u></p> |
| | <p>9.11.1. : Les nouvelles constructions sont</p> |

| | |
|---|--|
| | <p>autorisées à condition de limiter au strict minimum les fouilles, tranchées excavations (voir 9.15), à condition d'être raccordées au réseau d'assainissement collectif et de ne pas stocker d'hydrocarbures.</p> <p>9.11.2. : Les réseaux eau destinée à la consommation humaine, eau d'irrigation, gaz, électricité, téléphone, ... sont admis si l'absence d'impact potentiel des installations sur l'écoulement des eaux superficielles et souterraines sur le plan quantitatif ou qualitatif, est établie.</p> |
| 9.12.- Eaux usées et eaux pluviales | |
| <u>ACTIVITES INTERDITES</u> | <u>ACTIVITES REGLEMENTEES</u> |
| <p>9.12.1. L'implantation d'ouvrages d'épandage ou d'infiltration d'eaux usées d'origine domestique ou industrielle, brutes ou épurées.</p> <p>9.12.2. L'infiltration par ouvrage d'infiltration des eaux de ruissellement en provenance des aires, voies de circulation et aires de stationnement, y compris descentes de garages.</p> | <p>9.12.3. Toutes les constructions produisant des eaux usées domestiques seront raccordées au réseau public d'assainissement.</p> <p>9.12.4. Les eaux pluviales des toitures des habitations pourront être infiltrées.</p> |
| 9.13- Hydrocarbures, produits chimiques de synthèse et stockage de déchets | |
| <u>ACTIVITES INTERDITES</u> | <u>ACTIVITES REGLEMENTEES</u> |
| <p>9.13.1. Tout nouvel ouvrage de transport ou de stockage d'hydrocarbures et de produits chimiques de synthèse. Les activités de stockage et de transit de tous types de déchets ou produits susceptibles d'altérer la qualité de l'eau.</p> | <p>9.13.2. Les cuves de stockage d'hydrocarbures existantes doivent être conformes à l'arrêté du 1er juillet 2004 fixant les règles techniques et de sécurité applicables au stockage de produits pétroliers dans les lieux non visés par la législation des installations classées ni la réglementation des établissements recevant du public, ou à toute réglementation ultérieure applicable. Les nouveaux stockages sont interdits.</p> <p>9.13.3. Le stockage d'hydrocarbures est autorisé pour le groupe électrogène des pompes de secours des forages. Il est installé sur cuvette de rétention et son dispositif d'approvisionnement est sécurisé.</p> |

9.14. - Voies de circulation

| <u>ACTIVITES INTERDITES</u> | <u>ACTIVITES REGLEMENTEES</u> |
|---|--|
| <p>9.14.1. La circulation de véhicules transportant des matières de nature à polluer les eaux, sauf pour la desserte locale.</p> <p>9.14.2. La construction de voies de circulation routière. La modification de voies de circulation à l'exception des travaux réalisés dans le cadre des articles 9.14.5. à 9.14.6.</p> <p>9.14.3. La construction de voie ferroviaire, de voie navigable, et d'aires de stationnement.</p> <p>9.14.4. Le traitement des aires de stationnement, voies routières avec épandage de produits chimiques à l'exception des travaux visés aux articles 9.14.7.</p> | <p>9.14.5. Les travaux visant à la modification des voies existantes devront, en cas d'augmentation de trafic, prendre en compte l'existence des ressources en eau et prévoir un dispositif d'assainissement des eaux pluviales, de collecte et de confinement des polluants en cas d'accident, avec rejet à l'aval du périmètre de protection rapprochée.</p> <p>9.14.6. Création de pistes cyclables.</p> <p>9.14.7. Pourront être utilisés le sel de déverglaçage selon les conditions météo et les liants hydrocarbonés pour l'entretien de la voirie.</p> <p>9.14.8. Des panneaux signalant l'entrée et la sortie du périmètre de protection rapprochée seront mis en place sur les voies d'accès au périmètre. Une permission de voirie préalable devra être sollicitée le cas échéant auprès des services compétents.</p> |

9.15. - Excavations et exhaussements

| <u>ACTIVITES INTERDITES</u> | <u>ACTIVITES REGLEMENTEES</u> |
|---|--|
| <p>9.15.1. La création de carrières, mares ou étangs.</p> <p>9.15.2. Tout remblai n'étant pas de nature strictement inerte.</p> | <p>9.15.3. Les excavations (affouillements) et exhaussements de sol liés aux travaux de protection des captages d'eau potable, au fonctionnement des ouvrages d'intérêt général (réseaux eau potable, conduites de gaz existantes, électricité, téléphone, câble, réserve incendie) et aux travaux expressément autorisés s'il est démontré l'absence d'impact potentiel des installations sur l'écoulement des eaux superficielles et souterraines sur le plan quantitatif ou qualitatif.</p> <p>9.15.4. Le remblaiement d'excavations ou les exhaussements de sol seront réalisés à l'aide de matériaux inertes, n'ayant pas d'influence sur la composition physico-chimique de l'eau.</p> <p>9.15.5. L'ouverture de fouilles, tranchées, excavations sera limitée au strict minimum ; si besoin, ces travaux seront subordonnés à la</p> |

| | |
|---|---|
| | <p>mise en place d'une étanchéité de protection des eaux souterraines.</p> <p>Le remblaiement des excavations sera réalisé à l'aide des matériaux qui en auront été extraits ou de matériaux naturels inertes provenant de carrières.</p> |
| 9.16. - Puits, sources et géothermie | |
| <u>ACTIVITES INTERDITES</u> | <u>ACTIVITES REGLEMENTEES</u> |
| <p>9.16.1. La création de captages et ouvrages non utilisés pour la production publique d'eau destinée à la consommation humaine ou pour la surveillance de l'aquifère capté sauf 9.16.3. et 9.16.5.</p> <p>9.16.2. La réalisation de puits d'infiltration et de forages ou installations de géothermie.</p> | <p>9.16.3. Les sondages liés à des projets expressément autorisés.</p> <p>9.16.4. Les captages existants devront être sécurisés par leurs propriétaires : mis aux normes réglementaires afin de ne pas créer un point de contamination des eaux souterraines ou condamnés dans les règles de l'art.</p> <p>9.16.5. La création de captages est autorisée pour l'exploitation de production maraichère biologique.</p> |
| 9.17. - Cimetières | |
| <u>ACTIVITES INTERDITES</u> | <u>ACTIVITES REGLEMENTEES</u> |
| <p>9.17.1. La création de cimetières ou leur agrandissement.</p> | |
| 9.18. – Exploitation des forêts | |
| <u>ACTIVITES INTERDITE</u> | <u>ACTIVITES REGLEMENTEES</u> |
| <p>9.18.1. Dans le cadre de l'exploitation des forêts, les activités suivantes sont interdites :</p> <ul style="list-style-type: none"> • Le défrichage en application de l'article L.311-3 du Code Forestier sauf pour les travaux directement liés aux installations d'eau destinée à la consommation humaine ou à leur protection. • Le traitement du peuplement forestier ou des plantations par voie chimique sauf en cas de force majeure (voir activités réglementées). • Le traitement sur place du bois abattu ; à | <p>9.18.2 En cas de force majeure, le traitement par produits phytosanitaires et phytocides est autorisé sur une courte période après déclaration auprès du Préfet de la zone concernée et du produit utilisé.</p> <p>9.18.3. En cas de très mauvaise qualité ou de mauvais état sanitaire des peuplements, de dépérissement forestier ou de chablis, constatés par les services forestiers de l'Etat, la surface des coupes à blanc d'un seul tenant pourra dépasser 4 hectares. Dans ce cas, l'autorité sanitaire devra en être préalablement avertie dans le cadre de l'application de</p> |

| | |
|--|---|
| <p>mentionner dans les clauses de vente du bois.</p> <ul style="list-style-type: none"> • Les coupes à blanc à moins de 50 mètres des cours d'eau permanents et à moins de 100 mètres à l'amont des captages. • Les aires de stockage de grumes à moins de 100 mètres à l'amont des captages. • L'épandage ou stockage de produits fertilisants et d'accélérateurs de croissance. • Le stockage de bois coupé sous dispositif d'aspersion. • Les pratiques pouvant créer une concentration d'animaux sauvages : agrainage ... • L'utilisation de produits répulsifs contenant des molécules de synthèse. | <p>l'article 11 du présent arrêté. Le Préfet fera connaître son avis dans des délais tenant compte des impératifs nécessaires aux coupes d'urgence en application de l'article R222-17 du code forestier.</p> <p>9.18.4. Lors des coupes de bois, l'exploitant devra prendre les dispositions nécessaires pour empêcher toute dégradation de la qualité des eaux de surface et des eaux souterraines, notamment eu égard à la turbidité et à la qualité bactériologique : couverture des sols par rémanents de coupes, franchissement sécurisé des cours d'eau, méthodes de débardage adaptées etc ... »</p> <p>9.18.5. L'utilisation d'huiles biodégradables (huiles hydrauliques et huiles de chaîne de tronçonneuse) est exigée pour les travaux forestiers en périmètre de protection rapprochée.</p> |
| <p>9.19. - Camping, habitations légères de loisirs et stationnement de caravanes, zones de loisirs</p> | |
| <p><u>ACTIVITES INTERDITES</u></p> | <p><u>ACTIVITES REGLEMENTEES</u></p> |
| <p>9.19.1. Le camping, le caravanning et les habitations légères de loisir.</p> <p>9.19.2. Golf</p> | |

ARTICLE 10

PERIMETRE DE PROTECTION ELOIGNEE

Travaux souterrains

Les forages, puits ou sondages, ouvrages destinés à capter les eaux devront faire l'objet d'études visant à démontrer l'absence de préjudice sur les captages existants.

L'ouverture des fouilles, tranchées, excavations, mettant la roche à nu sera limitée au strict minimum. Si besoin, ces travaux seront subordonnés à la mise en place d'une étanchéité de protection des eaux souterraines.

Le remblaiement des excavations sera réalisé à l'aide de matériaux qui en auront été extraits ou de matériaux naturels inertes provenant de carrières.

La réalisation de mares et d'étangs devra faire l'objet d'une étude d'incidence montrant l'absence d'impact sur les eaux souterraines.

Stockages et dépôts

Les dépôts de produits polluants et de déchets solides seront réalisés sur des aires étanches dont les eaux pluviales seront traitées avant rejet, ou bien sur

des aires couvertes. Les modalités de contrôles seront définies par le service compétent.

Les stockages de polluants liquides (hydrocarbures, produits phytosanitaires, fertilisants...) seront réalisés dans des cuves étanches à double enveloppe ou munies d'un bassin de rétention étanche. Ces bassins seront isolés des eaux pluviales pour éviter des débordements.

Les stockages d'effluents d'élevage seront réalisés conformément au cahier des charges utilisé en matière de mise aux normes des bâtiments d'élevage relevant des installations classées pour la protection de l'environnement.

Les stockages des eaux usées domestiques ou industrielles seront réalisés dans des bassins étanches ; les procès verbaux d'essais d'étanchéité seront effectués avant mise en service des ouvrages. Le maître d'ouvrage ou à défaut, l'exploitant fera procéder tous les 5 ans à une expertise de l'étanchéité de l'ouvrage.

Les stations d'épuration, lagunages, les bassins de décantation d'effluents industriels ou urbains seront étanches. Le rejet des effluents traités fera l'objet d'une étude d'impact sur les eaux souterraines. Si besoin, les mesures nécessaires seront prises pour éviter la contamination de la nappe.

Canalisations

Les canalisations d'eaux usées industrielles, d'hydrocarbures et de produits chimiques liquides seront étanches. La mise en service des conduites ne pourra être effectuée qu'après obtention d'essais d'étanchéité concluants dûment constatés par des procès verbaux. Tous les cinq ans, un contrôle d'étanchéité de l'ensemble des canalisations concernées sera réalisé, suivi des réparations nécessaires le cas échéant. Les documents décrivant et attestant du contrôle et des réparations seront conservés par l'exploitant.

Rejets liquides

Tout projet de rejet d'effluents traités sera soumis à l'avis du service de police de l'eau compétent.

Les eaux issues de bassins d'infiltration d'eaux pluviales seront au préalable passées dans un débourbeur – déshuileur.

Constructions

Les installations classées ne pourront être autorisées que si l'activité envisagée ne fait pas courir de risque de dégradation de la qualité des eaux souterraines. Les services instructeurs des autorisations devront prendre en compte cette contrainte et en cas de doute, exiger une étude d'impact hydrogéologique du projet.

Les installations autonomes de traitement des eaux devront être conformes à la réglementation.

Activités agricoles

Les cultures sur labour et les épandages de fertilisants (amendements, engrais chimiques, pesticides) devront être menées selon le code des Bonnes Pratiques Agricoles. Ce code pourra, le cas échéant, être remplacé par un protocole de mesures agri environnementales arrêté par le Préfet.

Pour les bâtiments agricoles, les silos, le stockage des fumiers, lisiers, purins devront se faire dans des dispositifs étanches qui seront régulièrement vidangés et épandus conformément à la réglementation.

Tout projet susceptible de modifier l'écoulement des eaux superficielles par rapport à la situation de référence à la date de signature de l'arrêté fera l'objet d'une demande d'autorisation auprès du service chargé de la Police de l'Eau.

ARTICLE 11

REGLEMENTATION D'ACTIVITE, INSTALLATION, DEPOT MODIFIE OU CREE POSTERIEUREMENT AU PRESENT ARRETE

Tout projet de création ou modification d'installation, dépôt ou activité, dans le périmètre de protection rapprochée devra être porté à la connaissance du Préfet du Haut-Rhin.

Seront précisées :

- ses caractéristiques et notamment celles qui risquent de porter atteinte directement ou indirectement à la qualité de l'eau.
- les dispositions prévues pour parer aux risques précités.

Lors d'une création ou modification d'installation, dépôt ou activité ou de toute autre occupation et utilisation du sol dans les périmètres de protection rapprochée et éloignée, susceptible de mettre en cause la qualité des eaux souterraines, le Préfet pourra demander, aux frais du pétitionnaire, si la complexité du dossier le justifie, l'avis d'un hydrogéologue agréé en matière d'hygiène publique.

Le Préfet fera connaître son avis dans un délai maximum de trois mois à réception du dossier complet.

ARTICLE 12

TRAVAUX DE MISE EN CONFORMITE

Ils seront à effectuer à l'initiative de la Communauté de Communes de THANN CERNAY, dans un délai d'un an, à la date de signature du présent arrêté.

Ces travaux devront comprendre :

- ❑ la mise en place des panneaux signalant l'entrée et la sortie du périmètre de protection rapprochée sur ses voies d'accès principales ;
- ❑ la mise en place des panneaux signalant l'interdiction de circulation de véhicules transportant des matières de nature à polluer les eaux sur l'emprise du périmètre de protection rapprochée sur ses voies d'accès principales (sauf desserte locale). Une permission de voirie préalable devra être sollicitée auprès des services compétents ;
- ❑ Puits 3 : - mise en place d'un robinet de prélèvement ; - sécurisation des couvercles (clé sécurisée, récupération des polluants, ...) - sécurisation des accès (échelle, ...) - ouvrage étanche pour le ruissellement mais ventilé (joints, moustiquaires, ..) - surfaces intérieures propres/saines.

ARTICLE 13

SANCTIONS

Est passible des sanctions prévues par l'article L.1324-1 à L.1324-5 du code de la santé publique, toute infraction ayant pour conséquence directe ou indirecte de compromettre la qualité des eaux souterraines dans les périmètres de protection. Toute contravention au présent arrêté sera

constatée conformément aux lois et règlements en vigueur.

Est considérée comme infraction à la sauvegarde des périmètres de protection, tout acte ou tout fait ne respectant pas les prescriptions générales de la réglementation en cette matière, ainsi que les prescriptions particulières du présent arrêté.

ARTICLE 14 **ABROGATION**

L'arrêté préfectoral de protection des captages du SIVOM de Cernay et environs du 23 avril 1975, modifié le 26 octobre 1979, incluant les puits P1 et P2, est abrogé uniquement pour les parties qui concernent les P1 et P2.

ARTICLE 15 **PIECES ANNEXEES**

Les pièces annexées au présent arrêté sont :

Annexe 1 –

- 1.1. Plan indicatif du périmètre de protection rapprochée
- 1.2. Plan du périmètre de protection éloignée
- 1.3. Implantation des prairies permanentes

Annexe 2 – Schéma d'alimentation en eau potable

Annexe 3 - Etat parcellaire récapitulatif des périmètres de protection immédiate et rapprochée

Annexe 4 - Plan parcellaire des périmètres de protection immédiate et rapprochée

ARTICLE 16 **APPLICATION DU PRESENT ARRETE**

Le bénéficiaire du présent acte de déclaration d'utilité publique et d'autorisation veille au respect de l'application de cet arrêté y compris des servitudes dans les périmètres de protection.

ARTICLE 17 **NOTIFICATION**

Le présent arrêté est transmis au demandeur en vue de :

- la mise en œuvre des dispositions de cet arrêté,
- sa notification sans délai aux propriétaires ou ayant droits des parcelles concernées par les périmètres de protection,
- la mise à disposition du public,
- la vérification régulière des mesures prises pour la protection de la ressource utilisée,

Le présent arrêté est transmis aux maires de CERNAY, STEINBACH et UFFHOLTZ en vue de :

- l'affichage en mairie pendant une durée d'au moins 2 mois des extraits de celui-ci énumérant notamment les principales servitudes auxquelles les ouvrages, les installations, les travaux ou les activités sont soumis,

- son insertion dans les documents d'urbanisme dont la mise à jour doit être effective dans un délai maximum de 3 mois après la date de signature de Monsieur le Préfet. Les servitudes afférentes aux périmètres de protection devront être annexées au plan local d'urbanisme dans les conditions définies aux articles L. 126-1 et R. 126-1 à R. 126-3 du code de l'urbanisme.

Le procès verbal de l'accomplissement des formalités d'affichage est dressé par les soins du Président de la Communauté de Communes de THANN CERNAY.

Un avis de publication informant que le présent arrêté est signé, est inséré dans 2 journaux locaux, par les soins et aux frais du bénéficiaire de l'autorisation.

Le maître d'ouvrage transmet à l'Agence régionale de Santé, dans un délai de 6 mois après la date de la signature de Monsieur le Préfet, une note sur l'accomplissement des formalités concernant la notification aux propriétaires des parcelles concernées par les périmètres de protection rapprochée ainsi que l'insertion de l'arrêté préfectoral dans les documents d'urbanisme.

ARTICLE 18

DELAIS ET VOIE DE RECOURS

La présente décision peut faire l'objet d'un recours administratif dans un délai de deux mois suivant la notification :

- a. soit gracieux auprès de Monsieur le Préfet du Haut-Rhin ;
- b. soit hiérarchique auprès du Ministre chargé de la Santé (Direction Générale de la Santé – SD7C - 8, avenue de Ségur – 75350 PARIS 07 SP).

La présente décision peut également faire l'objet d'un recours contentieux auprès du Tribunal Administratif de Strasbourg:

- c. dans un délai de deux mois à compter de la notification ;
- d. ou dans le délai de deux mois à partir de la réponse de l'administration, si un recours administratif a déjà été déposé, l'absence de réponse au terme d'un délai de deux mois valant rejet implicite.

ARTICLE 19

INFORMATION

Une copie du présent arrêté est adressée :

- au Directeur Régional de l'Environnement, de l'Aménagement et du Logement,
- au Directeur de l'Office National des Forêts,
- au Directeur de l'Agence de l'Eau Rhin Meuse,
- au Président du Conseil départemental du Haut-Rhin,
- au Président de la Chambre d'Agriculture du Haut-Rhin,
- au Président du Centre Régional de la Propriété Forestière.

ARTICLE 20

EXECUTION DE L'ARRETE

- le Secrétaire Général,
- le Sous-Préfet de l'arrondissement Thann - Guebwiller,
- le Directeur Général de l'Agence régionale de Santé d'Alsace,
- le Directeur Départemental des Territoires,
- le Directeur Départemental de la Cohésion Sociale et de la Protection des Populations,
- le Maire de CERNAY,
- le Maire de STEINBACH,
- le Maire d'UFFHOLTZ,

sont chargés, chacun en ce qui le concerne, de veiller à l'exécution du présent arrêté qui sera publié au recueil des actes administratifs de la préfecture du Haut-Rhin, dont une copie est notifiée au maître d'ouvrage et dont une copie sera tenue à la disposition du public dans chaque mairie intéressée.

Le Préfet,
Président de l'Agence,
et par délégation,
Le Secrétaire Général



Christophe MARX

1.1 Plan du périmètre de protection rapprochée (se reporter à l'annexe 4)

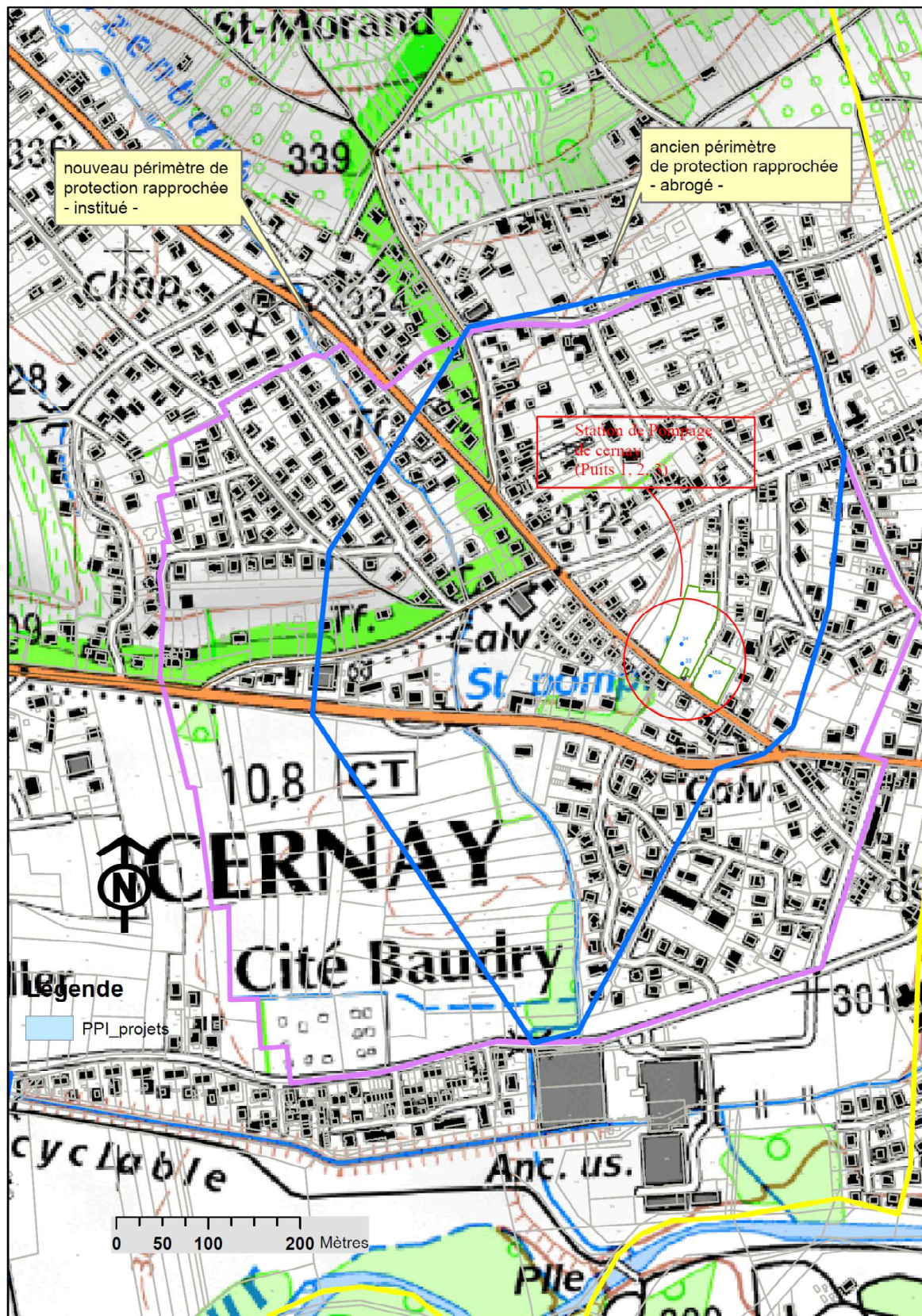

1.2 Plan du Périmètre de protection éloignée

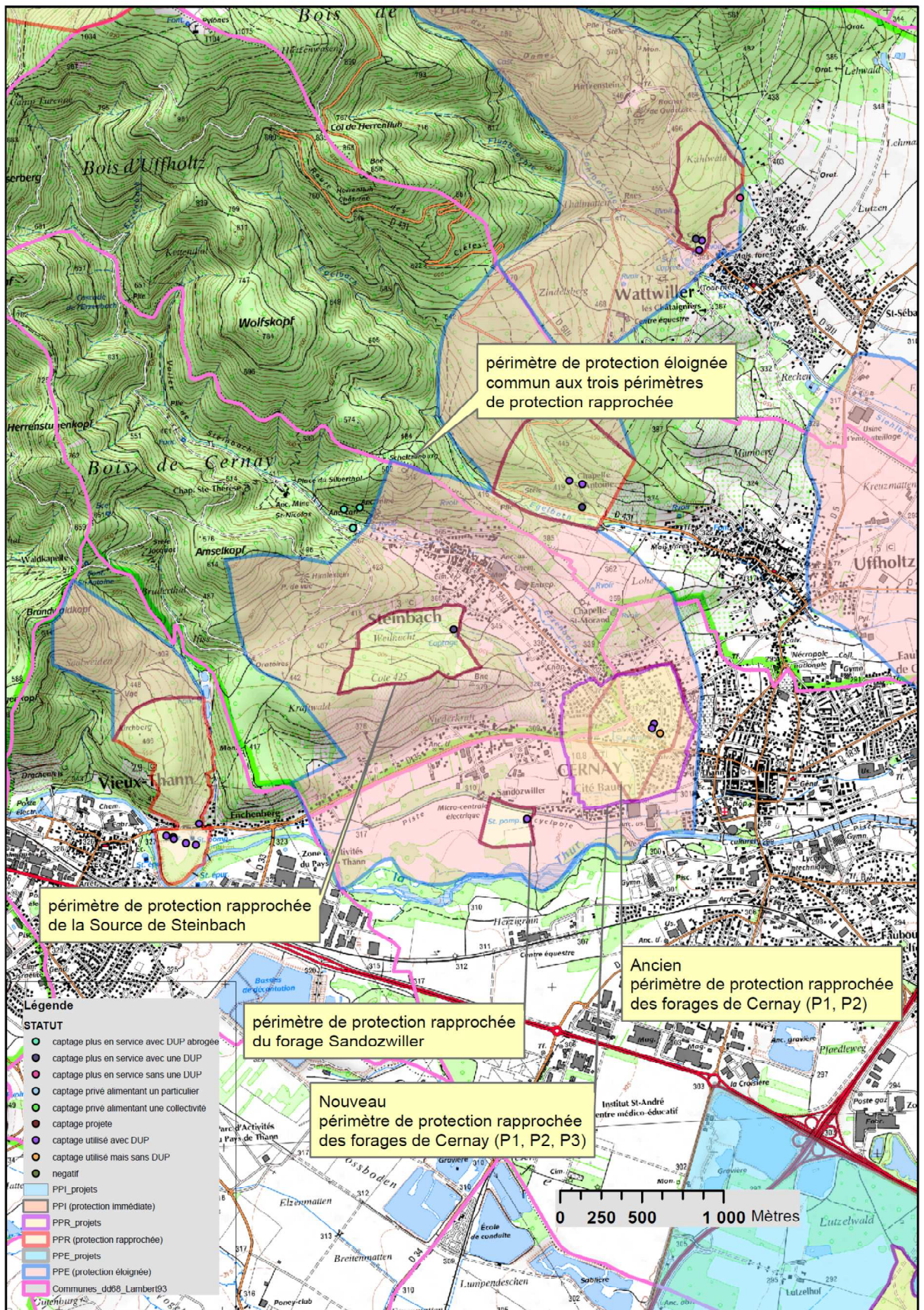

1.3 Implantation des prairies permanentes



Schéma d'alimentation en eau potable



**Etat parcellaire récapitulatif
des périmètres de protection immédiate et rapprochée**

**Plan parcellaire des périmètres de
protection immédiate et rapprochée**

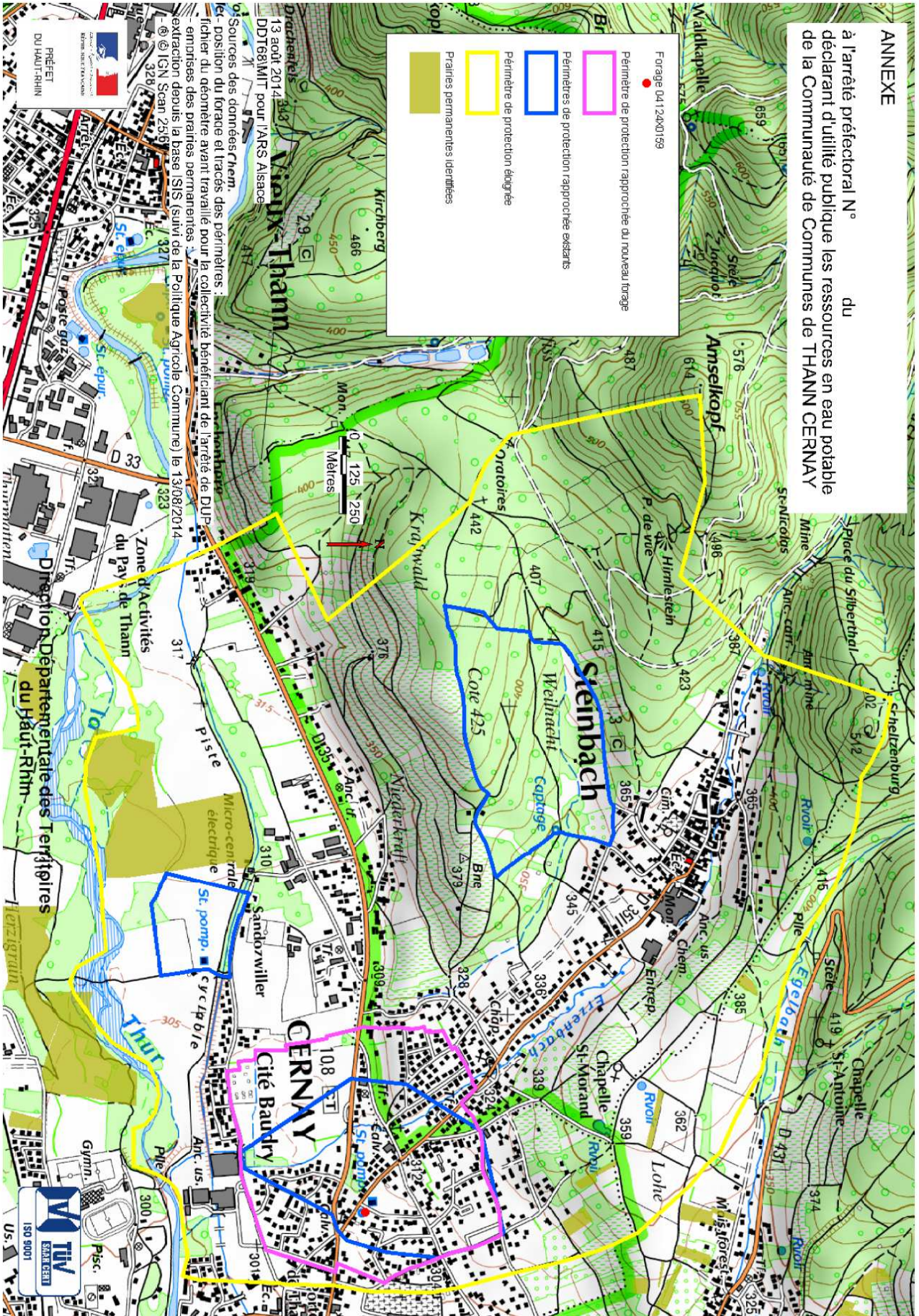
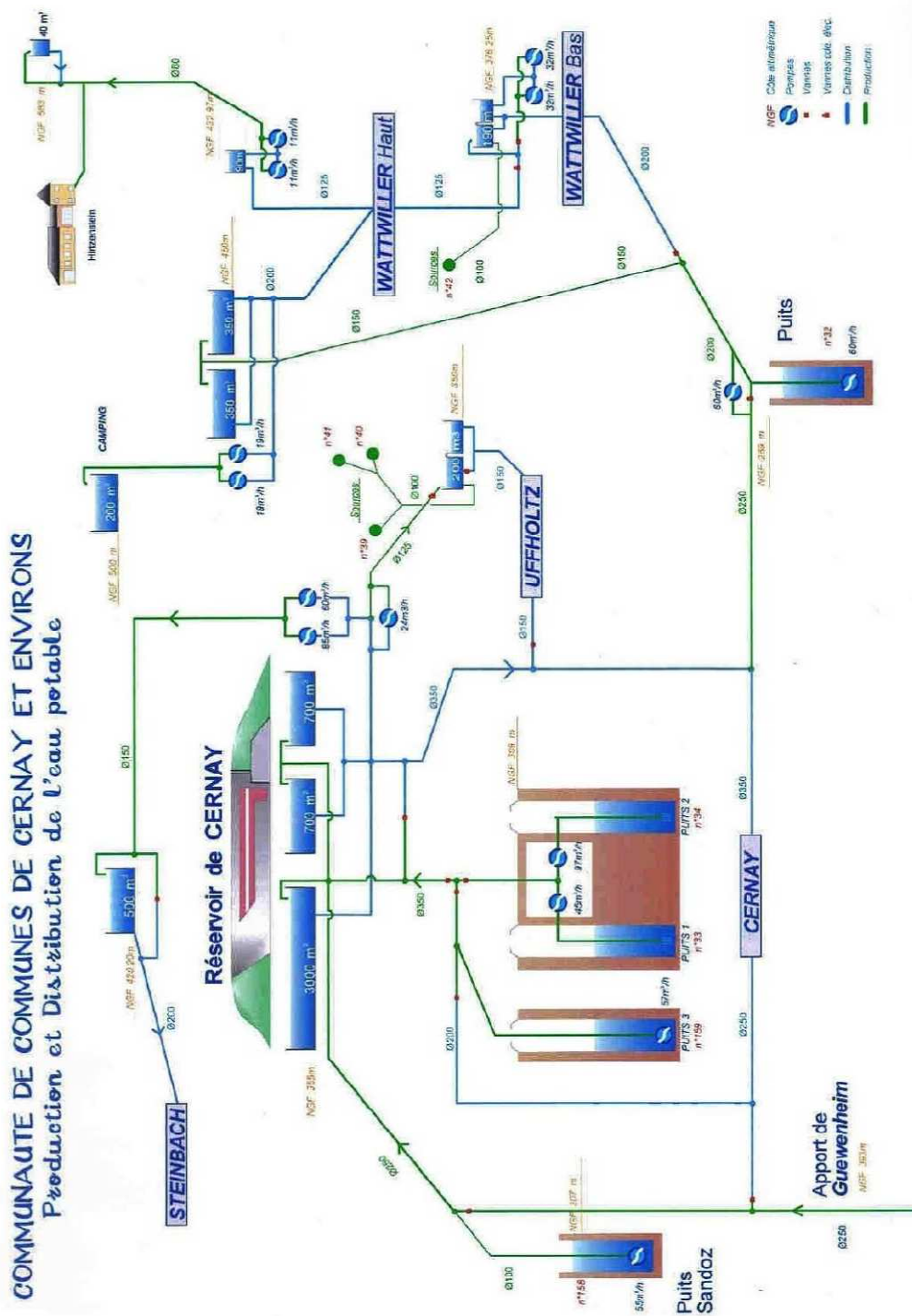
| Nom | N° de commune | N° de parcelle | N° de section | Adresse parc. | Nom propriétaire | Adresse prop. | CP propriétaire | Commune prop. | N° de voirie de la parcelle | N° Voirie du propriétaire |
|-----------|---------------|----------------|---------------|------------------|---|-------------------|-----------------|---------------|-----------------------------|---------------------------|
| 63 34 146 | 63 | 146 | 34 | RUE DE STEINBACH | COMMUNAUTE DE COMMUNES DE CERNAY ET ENVIRONS CCCE | RUE DE SOULTZ | 68700 | CERNAY | 0 | 3 |
| 63 34 145 | 63 | 145 | 34 | RUE DE STEINBACH | VILLE DE CERNAY | RUE JAMES BARBIER | 68700 | CERNAY | 0 | 26 |
| 63 34 147 | 63 | 147 | 34 | RUE DES PUIITS | COMMUNAUTE DE COMMUNES DE CERNAY ET ENVIRONS CCCE | RUE DE SOULTZ | 68700 | CERNAY | 0 | 3 |

| Nom | N° de commune | N° de parcelle | N° de section | Adresse parc. | Nom propriétaire | Prénom propriétaire | Adresse prop. | CP propriétaire | Commune prop. | N° de voirie de la parcelle | N° Voirie du propriétaire |
|------------|---------------|----------------|---------------|-------------------------|--|---------------------|--------------------------|------------------------------|---------------|-----------------------------|---------------------------|
| 63 32 178 | 63 | 178 | 32 | FG DES VOSGES | VILLE DE CERNAY | | RUE JAMES BARBIER | 68700 CERNAY | | 0 | 26 |
| 63 32 241 | 63 | 241 | 32 | FG DES VOSGES | VILLE DE CERNAY | | RUE JAMES BARBIER | 68700 CERNAY | | 0 | 26 |
| 63 32 243 | 63 | 243 | 32 | FG DES VOSGES | VILLE DE CERNAY | | RUE JAMES BARBIER | 68700 CERNAY | | 0 | 26 |
| 63 32 234 | 63 | 234 | 32 | FG DES VOSGES | VILLE DE CERNAY | | RUE JAMES BARBIER | 68700 CERNAY | | 0 | 26 |
| 63 32 194 | 63 | 194 | 32 | FG DES VOSGES | VILLE DE CERNAY | | RUE JAMES BARBIER | 68700 CERNAY | | 0 | 26 |
| 63 35 171 | 63 | 171 | 35 | | | | | | | 0 | 0 |
| 322 12 628 | 322 | 628 | 12 | SPANGEN | COMMUNE DE STEINBACH | | GR GRAND RUE | 68700 STEINBACH | | 0 | 19 |
| 63 30 108 | 63 | 108 | 30 | RUE DE LA 1ERE ARMEE | ELECTRICITE RESEAU DISTRIBUTION FRANCE E | | TSSE TERRASSE BOIELDIEU | 92085 PARIS DEFENSE CEDEX | | 9019 | 102 |
| 322 12 575 | 322 | 575 | 12 | RUE DE CERNAY | ELECTRICITE RESEAU DISTRIBUTION FRANCE E | | TSSE TERRASSE BOIELDIEU | 92085 PARIS DEFENSE CEDEX | | 5251 | 102 |
| 322 12 629 | 322 | 629 | 12 | RUE DU BIRLING | DOMAINE PUBLIC | | RUE DU GENERAL DE GAULLE | 68800 THANN | | 0 | 55 |
| 63 32 200 | 63 | 200 | 32 | RUE DES CEDRES | SAVIO | ETIENNE DOMINIQ | RUE DES CEDRES | 68700 CERNAY | | 19 | 19 |
| 63 30 227 | 63 | 227 | 30 | THANNER WEG | D AGOSTIN | ANGELO | RUE DE LA LOI | 68700 STEINBACH | | 0 | 5 |
| 322 12 519 | 322 | 519 | 12 | RUE DU MONASTERE | HILTENBRAND | HENRI ERNEST | RUE DU MONASTERE | 68700 STEINBACH | | 15 | 15 |
| 63 32 235 | 63 | 235 | 32 | ALL DES SEQUOIAS | MUNSCH | THIERRY PAUL | ALL DES SEQUOIAS | 68700 CERNAY | | 13 | 13 |
| 63 36 236 | 63 | 236 | 36 | VORBERG | SCHNEIDER | LAURENT PHILIPP | RTE DE THANN | 68700 ASPACH-LE-HAUT | | 0 | 62 |
| 63 36 237 | 63 | 237 | 36 | VORBERG | SCHNEIDER | LAURENT PHILIPP | RTE DE THANN | 68700 ASPACH-LE-HAUT | | 0 | 62 |
| 63 36 238 | 63 | 238 | 36 | VORBERG | SCHNEIDER | LAURENT PHILIPP | RTE DE THANN | 68700 ASPACH-LE-HAUT | | 0 | 62 |
| 63 36 239 | 63 | 239 | 36 | VORBERG | SCHNEIDER | LAURENT PHILIPP | RTE DE THANN | 68700 ASPACH-LE-HAUT | | 0 | 62 |
| 63 36 240 | 63 | 240 | 36 | VORBERG | SCHNEIDER | LAURENT PHILIPP | RTE DE THANN | 68700 ASPACH-LE-HAUT | | 0 | 62 |
| 63 36 241 | 63 | 241 | 36 | VORBERG | SCHNEIDER | LAURENT PHILIPP | RTE DE THANN | 68700 ASPACH-LE-HAUT | | 0 | 62 |
| 63 36 242 | 63 | 242 | 36 | VORBERG | SCHNEIDER | LAURENT PHILIPP | RTE DE THANN | 68700 ASPACH-LE-HAUT | | 0 | 62 |
| 63 36 243 | 63 | 243 | 36 | VORBERG | SCHNEIDER | LAURENT PHILIPP | RTE DE THANN | 68700 ASPACH-LE-HAUT | | 0 | 62 |
| 63 34 162 | 63 | 162 | 34 | RUE CAMILLE OBERREINER | TSCHIRHART | MICHEL FRANCOIS | RUE CAMILLE OBERREINER | 68700 CERNAY | | 4 | 4 |
| 63 34 179 | 63 | 179 | 34 | RUE CAMILLE OBERREINER | TSCHIRHART | MICHEL FRANCOIS | RUE CAMILLE OBERREINER | 68700 CERNAY | | 0 | 4 |
| 63 34 214 | 63 | 214 | 34 | RUE CAMILLE OBERREINER | TSCHIRHART | MICHEL FRANCOIS | RUE CAMILLE OBERREINER | 68700 CERNAY | | 14 | 4 |
| 63 34 215 | 63 | 215 | 34 | RUE CAMILLE OBERREINER | TSCHIRHART | MICHEL FRANCOIS | RUE CAMILLE OBERREINER | 68700 CERNAY | | 0 | 4 |
| 63 32 195 | 63 | 195 | 32 | ALL DES SEQUOIAS | AVELINE | JEAN-LOUP | RUE DU RHIN | 68620 BITSCHWILLER-LES-THANN | | 15 | 4 |
| 63 34 170 | 63 | 170 | 34 | RUE CAMILLE OBERREINER | GROELLY | BERNARD MARIE G | RUE CAMILLE OBERREINER | 68700 CERNAY | | 15 | 15 |
| 63 32 242 | 63 | 242 | 32 | FG DES VOSGES | MAZZOLINI | JEAN CLAUDE LOU | RUE DES ARTISANS | 68700 CERNAY | | 0 | 3 |
| 63 30 18 | 63 | 18 | 30 | SPANGEN UND THANNER WEG | VILLE DE CERNAY | | RUE JAMES BARBIER | 68700 CERNAY | | 0 | 26 |
| 63 30 19 | 63 | 19 | 30 | SPANGEN UND THANNER WEG | VILLE DE CERNAY | | RUE JAMES BARBIER | 68700 CERNAY | | 0 | 26 |
| 63 30 20 | 63 | 20 | 30 | SPANGEN UND THANNER WEG | VILLE DE CERNAY | | RUE JAMES BARBIER | 68700 CERNAY | | 0 | 26 |
| 63 30 23 | 63 | 23 | 30 | SPANGEN UND THANNER WEG | VILLE DE CERNAY | | RUE JAMES BARBIER | 68700 CERNAY | | 0 | 26 |
| 63 30 24 | 63 | 24 | 30 | SPANGEN UND THANNER WEG | VILLE DE CERNAY | | RUE JAMES BARBIER | 68700 CERNAY | | 0 | 26 |
| 63 30 25 | 63 | 25 | 30 | SPANGEN UND THANNER WEG | VILLE DE CERNAY | | RUE JAMES BARBIER | 68700 CERNAY | | 0 | 26 |
| 63 30 355 | 63 | 355 | 30 | SPANGEN UND THANNER WEG | VILLE DE CERNAY | | RUE JAMES BARBIER | 68700 CERNAY | | 0 | 26 |
| 63 30 396 | 63 | 396 | 30 | SPANGEN UND THANNER WEG | VILLE DE CERNAY | | RUE JAMES BARBIER | 68700 CERNAY | | 0 | 26 |
| 63 30 399 | 63 | 399 | 30 | SPANGEN UND THANNER WEG | VILLE DE CERNAY | | RUE JAMES BARBIER | 68700 CERNAY | | 0 | 26 |
| 63 30 400 | 63 | 400 | 30 | SPANGEN UND THANNER WEG | VILLE DE CERNAY | | RUE JAMES BARBIER | 68700 CERNAY | | 0 | 26 |
| 63 30 402 | 63 | 402 | 30 | SPANGEN UND THANNER WEG | VILLE DE CERNAY | | RUE JAMES BARBIER | 68700 CERNAY | | 0 | 26 |
| 63 30 409 | 63 | 409 | 30 | ALLMEND | VILLE DE CERNAY | | RUE JAMES BARBIER | 68700 CERNAY | | 0 | 26 |
| 63 30 410 | 63 | 410 | 30 | ALLMEND | VILLE DE CERNAY | | RUE JAMES BARBIER | 68700 CERNAY | | 0 | 26 |
| 63 30 411 | 63 | 411 | 30 | ALLMEND | VILLE DE CERNAY | | RUE JAMES BARBIER | 68700 CERNAY | | 0 | 26 |
| 63 30 412 | 63 | 412 | 30 | ALLMEND | VILLE DE CERNAY | | RUE JAMES BARBIER | 68700 CERNAY | | 0 | 26 |
| 63 30 413 | 63 | 413 | 30 | ALLMEND | VILLE DE CERNAY | | RUE JAMES BARBIER | 68700 CERNAY | | 0 | 26 |
| 63 30 414 | 63 | 414 | 30 | ALLMEND | VILLE DE CERNAY | | RUE JAMES BARBIER | 68700 CERNAY | | 0 | 26 |
| 63 31 80 | 63 | 80 | 31 | FG DES VOSGES | VILLE DE CERNAY | | RUE JAMES BARBIER | 68700 CERNAY | | 0 | 26 |
| 63 32 32 | 63 | 32 | 32 | RUE CHARLES BAUDRY | VILLE DE CERNAY | | RUE JAMES BARBIER | 68700 CERNAY | | 0 | 26 |
| 63 32 44 | 63 | 44 | 32 | RUE CHARLES BAUDRY | VILLE DE CERNAY | | RUE JAMES BARBIER | 68700 CERNAY | | 0 | 26 |
| 63 32 61 | 63 | 61 | 32 | RUE CHARLES BAUDRY | VILLE DE CERNAY | | RUE JAMES BARBIER | 68700 CERNAY | | 0 | 26 |
| 63 32 90 | 63 | 90 | 32 | FG DES VOSGES | VILLE DE CERNAY | | RUE JAMES BARBIER | 68700 CERNAY | | 0 | 26 |
| 63 32 91 | 63 | 91 | 32 | FG DES VOSGES | VILLE DE CERNAY | | RUE JAMES BARBIER | 68700 CERNAY | | 0 | 26 |
| 63 32 124 | 63 | 124 | 32 | FG DES VOSGES | VILLE DE CERNAY | | RUE JAMES BARBIER | 68700 CERNAY | | 0 | 26 |
| 63 32 92 | 63 | 92 | 32 | FG DES VOSGES | VILLE DE CERNAY | | RUE JAMES BARBIER | 68700 CERNAY | | 0 | 26 |
| 63 32 93 | 63 | 93 | 32 | FG DES VOSGES | VILLE DE CERNAY | | RUE JAMES BARBIER | 68700 CERNAY | | 0 | 26 |
| 63 32 134 | 63 | 134 | 32 | FG DES VOSGES | VILLE DE CERNAY | | RUE JAMES BARBIER | 68700 CERNAY | | 0 | 26 |
| 63 32 187 | 63 | 187 | 32 | FG DES VOSGES | VILLE DE CERNAY | | RUE JAMES BARBIER | 68700 CERNAY | | 0 | 26 |
| 63 32 192 | 63 | 192 | 32 | FG DES VOSGES | VILLE DE CERNAY | | RUE JAMES BARBIER | 68700 CERNAY | | 0 | 26 |
| 63 32 193 | 63 | 193 | 32 | FG DES VOSGES | VILLE DE CERNAY | | RUE JAMES BARBIER | 68700 CERNAY | | 0 | 26 |
| 63 32 201 | 63 | 201 | 32 | FG DES VOSGES | VILLE DE CERNAY | | RUE JAMES BARBIER | 68700 CERNAY | | 0 | 26 |

| | | | | | | | | | |
|-----------|----|-----|----|---------------------|--|----------------------------|---------------|----|----|
| 63 32 213 | 63 | 213 | 32 | FG DES VOSGES | VILLE DE CERNAY | RUE JAMES BARBIER | 68700 CERNAY | 0 | 26 |
| 63 32 218 | 63 | 218 | 32 | RUE CHARLES BAUDRY | VILLE DE CERNAY | RUE JAMES BARBIER | 68700 CERNAY | 0 | 26 |
| 63 32 237 | 63 | 237 | 32 | FG DES VOSGES | VILLE DE CERNAY | RUE JAMES BARBIER | 68700 CERNAY | 0 | 26 |
| 63 32 257 | 63 | 257 | 32 | FG DES VOSGES | VILLE DE CERNAY | RUE JAMES BARBIER | 68700 CERNAY | 0 | 26 |
| 63 32 238 | 63 | 238 | 32 | FG DES VOSGES | VILLE DE CERNAY | RUE JAMES BARBIER | 68700 CERNAY | 0 | 26 |
| 63 33 126 | 63 | 126 | 33 | RUE CHARLES BAUDRY | VILLE DE CERNAY | RUE JAMES BARBIER | 68700 CERNAY | 0 | 26 |
| 63 33 148 | 63 | 148 | 33 | RUE DES MONTAGNES | VILLE DE CERNAY | RUE JAMES BARBIER | 68700 CERNAY | 0 | 26 |
| 63 34 43 | 63 | 43 | 34 | VILLE | VILLE DE CERNAY | RUE JAMES BARBIER | 68700 CERNAY | 0 | 26 |
| 63 34 44 | 63 | 44 | 34 | VILLE | VILLE DE CERNAY | RUE JAMES BARBIER | 68700 CERNAY | 0 | 26 |
| 63 34 45 | 63 | 45 | 34 | VILLE | VILLE DE CERNAY | RUE JAMES BARBIER | 68700 CERNAY | 0 | 26 |
| 63 34 52 | 63 | 52 | 34 | VILLE | VILLE DE CERNAY | RUE JAMES BARBIER | 68700 CERNAY | 0 | 26 |
| 63 34 103 | 63 | 103 | 34 | RUE JOSEPH DEPIERRE | VILLE DE CERNAY | RUE JAMES BARBIER | 68700 CERNAY | 0 | 26 |
| 63 34 145 | 63 | 145 | 34 | RUE DE STEINBACH | VILLE DE CERNAY | RUE JAMES BARBIER | 68700 CERNAY | 0 | 26 |
| 63 34 216 | 63 | 216 | 34 | RUE DE STEINBACH | VILLE DE CERNAY | RUE JAMES BARBIER | 68700 CERNAY | 18 | 26 |
| 63 36 58 | 63 | 58 | 36 | RUE DES MONTAGNES | VILLE DE CERNAY | RUE JAMES BARBIER | 68700 CERNAY | 0 | 26 |
| 63 36 105 | 63 | 105 | 36 | RUE DU RESERVOIR | VILLE DE CERNAY | RUE JAMES BARBIER | 68700 CERNAY | 0 | 26 |
| 63 36 106 | 63 | 106 | 36 | RUE DU RESERVOIR | VILLE DE CERNAY | RUE JAMES BARBIER | 68700 CERNAY | 0 | 26 |
| 63 36 162 | 63 | 162 | 36 | VORBERG | VILLE DE CERNAY | RUE JAMES BARBIER | 68700 CERNAY | 0 | 26 |
| 63 36 165 | 63 | 165 | 36 | VORBERG | VILLE DE CERNAY | RUE JAMES BARBIER | 68700 CERNAY | 0 | 26 |
| 63 36 168 | 63 | 168 | 36 | VORBERG | VILLE DE CERNAY | RUE JAMES BARBIER | 68700 CERNAY | 0 | 26 |
| 63 36 172 | 63 | 172 | 36 | VORBERG | VILLE DE CERNAY | RUE JAMES BARBIER | 68700 CERNAY | 0 | 26 |
| 63 36 175 | 63 | 175 | 36 | VORBERG | VILLE DE CERNAY | RUE JAMES BARBIER | 68700 CERNAY | 0 | 26 |
| 63 36 179 | 63 | 179 | 36 | VORBERG | VILLE DE CERNAY | RUE JAMES BARBIER | 68700 CERNAY | 0 | 26 |
| 63 36 185 | 63 | 185 | 36 | VORBERG | VILLE DE CERNAY | RUE JAMES BARBIER | 68700 CERNAY | 0 | 26 |
| 63 31 34 | 63 | 34 | 31 | FG DES VOSGES | ASS FABRIQUE DE L EGLISE CATHOLIQUE DE CERNAY | RUE DE THANN | 68700 CERNAY | 0 | 8 |
| 63 34 144 | 63 | 144 | 34 | FG DES VOSGES | TEINTURES BLANCHIMENTS DE CERNAY | RUE DES FABRIQUES | 68700 CERNAY | 0 | 66 |
| 63 35 61 | 63 | 61 | 35 | VORBERG | CONSTRUCTIONS ET TRAVAUX PUBLICS DE L EST | RUE DE SOULTZ | 68700 CERNAY | 0 | 24 |
| 63 35 62 | 63 | 62 | 35 | VORBERG | CONSTRUCTIONS ET TRAVAUX PUBLICS DE L EST | RUE DE SOULTZ | 68700 CERNAY | 0 | 24 |
| 63 35 88 | 63 | 88 | 35 | VORBERG | CONSTRUCTIONS ET TRAVAUX PUBLICS DE L EST | RUE DE SOULTZ | 68700 CERNAY | 0 | 24 |
| 63 35 103 | 63 | 103 | 35 | VORBERG | CONSTRUCTIONS ET TRAVAUX PUBLICS DE L EST | RUE DE SOULTZ | 68700 CERNAY | 0 | 24 |
| 63 35 104 | 63 | 104 | 35 | VORBERG | CONSTRUCTIONS ET TRAVAUX PUBLICS DE L EST | RUE DE SOULTZ | 68700 CERNAY | 0 | 24 |
| 63 31 27 | 63 | 27 | 31 | RUE DE STEINBACH | VETERINAIRE DES VOSGES | RUE DE STEINBACH | 68700 CERNAY | 5 | 5 |
| 63 34 59 | 63 | 59 | 34 | RUE DES PUIITS | COMMUNAUTE DE COMMUNES DE CERNAY ET ENVIRONS CCCE | RUE DE SOULTZ | 68700 CERNAY | 0 | 3 |
| 63 34 146 | 63 | 146 | 34 | RUE DE STEINBACH | COMMUNAUTE DE COMMUNES DE CERNAY ET ENVIRONS CCCE | RUE DE SOULTZ | 68700 CERNAY | 0 | 3 |
| 63 34 147 | 63 | 147 | 34 | RUE DES PUIITS | COMMUNAUTE DE COMMUNES DE CERNAY ET ENVIRONS CCCE | RUE DE SOULTZ | 68700 CERNAY | 0 | 3 |
| 63 34 148 | 63 | 148 | 34 | RUE DES PUIITS | COMMUNAUTE DE COMMUNES DE CERNAY ET ENVIRONS CCCE | RUE DE SOULTZ | 68700 CERNAY | 2 | 3 |
| 63 32 231 | 63 | 231 | 32 | FG DES VOSGES | SYNDICAT DES COPROPRIE. DE LA RES. LES ARBORIES DE CERNAY | IMP DES CEDRES | 68700 CERNAY | 0 | 0 |
| 63 32 232 | 63 | 232 | 32 | FG DES VOSGES | SYNDICAT DES COPROPRIE. DE LA RES. LES ARBORIES DE CERNAY | IMP DES CEDRES | 68700 CERNAY | 0 | 0 |
| 63 32 224 | 63 | 224 | 32 | RUE SANDOZ | LE SYNDICAT DES COPROPRIETAIRES DE LA RESIDENCE DES SEQUOIAS | RUE SANDOZ | 68700 CERNAY | 6 | 10 |
| 63 32 221 | 63 | 221 | 32 | RUE SANDOZ | PORTE | ARTHUR RUE SANDOZ | 68700 CERNAY | 8 | 8 |
| 63 32 223 | 63 | 223 | 32 | FG DES VOSGES | PORTE | ARTHUR RUE SANDOZ | 68700 CERNAY | 0 | 8 |
| 63 32 226 | 63 | 226 | 32 | FG DES VOSGES | PORTE | ARTHUR RUE SANDOZ | 68700 CERNAY | 0 | 8 |
| 63 32 227 | 63 | 227 | 32 | RUE SANDOZ | PFLIEGER | FRANCIS JACQUES RUE SANDOZ | 68700 CERNAY | 6 | 6 |
| 63 34 149 | 63 | 149 | 34 | RUE JOSEPH DEPIERRE | MAJO | RUE DE NORMANDIE | 68170 RIXHEIM | 12 | 4 |
| 63 31 58 | 63 | 58 | 31 | RUE DE STEINBACH | REGALEIRA ET FILS | RUE DES ARTISANS | 68700 CERNAY | 7 | 1 |
| 63 32 47 | 63 | 47 | 32 | RUE DES CEDRES | SOCIETE CIVILE IMMOBILIERE SYLVIA | RUE DES CEDRES | 68700 CERNAY | 14 | 14 |
| 63 32 72 | 63 | 72 | 32 | RUE DE LA COTE 425 | SOCIETE CIVILE IMMOBILIERE SYLVIA | RUE DES CEDRES | 68700 CERNAY | 0 | 14 |
| 63 32 73 | 63 | 73 | 32 | RUE DE LA COTE 425 | SOCIETE CIVILE IMMOBILIERE SYLVIA | RUE DES CEDRES | 68700 CERNAY | 0 | 14 |
| 63 31 97 | 63 | 97 | 31 | FG DES VOSGES | LOTISSEMENTS DU CENTRE ALSACE | RUE STANISLAS | 68000 COLMAR | 52 | 5 |
| 63 31 99 | 63 | 99 | 31 | FG DES VOSGES | LOTISSEMENTS DU CENTRE ALSACE | RUE STANISLAS | 68000 COLMAR | 0 | 5 |
| 63 30 331 | 63 | 331 | 30 | FG DES VOSGES | SCI H H 2 | FG DES VOSGES | 68700 CERNAY | 68 | 68 |
| 63 30 332 | 63 | 332 | 30 | FG DES VOSGES | SCI H H 2 | FG DES VOSGES | 68700 CERNAY | 0 | 68 |
| 63 30 334 | 63 | 334 | 30 | FG DES VOSGES | SCI H H 2 | FG DES VOSGES | 68700 CERNAY | 0 | 68 |
| 63 30 335 | 63 | 335 | 30 | FG DES VOSGES | SCI H H 2 | FG DES VOSGES | 68700 CERNAY | 0 | 68 |
| 63 32 59 | 63 | 59 | 32 | RUE CHARLES BAUDRY | COPROPRIETAIRES (LES) DES IMMEUBLES COMMUNS DU LOT DES CEDRE | | 68700 CERNAY | 0 | 0 |
| 63 36 56 | 63 | 56 | 36 | RUE DU RAISIN | DU CHEMIN PRIVE SECT 36 NO 56 | | 68700 CERNAY | 0 | 0 |
| 63 32 169 | 63 | 169 | 32 | FG DES VOSGES | LES COPROPRIETAIRES | FG DES VOSGES | 68700 CERNAY | 0 | 0 |
| 63 35 136 | 63 | 136 | 35 | RUE DE STEINBACH | LES COPROPRIETAIRES | RUE DE STEINBACH | 68700 CERNAY | 0 | 0 |
| 63 32 186 | 63 | 186 | 32 | FG DES VOSGES | LES COPROPRIETAIRES | FG DES VOSGES | 68700 CERNAY | 0 | 0 |
| 63 32 220 | 63 | 220 | 32 | FG DES VOSGES | LES COPROPRIETAIRES | FG DES VOSGES | 68700 CERNAY | 0 | 0 |
| 63 32 225 | 63 | 225 | 32 | FG DES VOSGES | LES COPROPRIETAIRES | FG DES VOSGES | 68700 CERNAY | 0 | 0 |
| 63 30 345 | 63 | 345 | 30 | FG DES VOSGES | ANAIS | FG DES VOSGES | 68700 CERNAY | 0 | 66 |
| 63 30 347 | 63 | 347 | 30 | FG DES VOSGES | ANAIS | FG DES VOSGES | 68700 CERNAY | 0 | 66 |
| 63 32 202 | 63 | 202 | 32 | FG DES VOSGES | LES COPROPRIETAIRES | FG DES VOSGES | 68700 CERNAY | 0 | 0 |

| | | | | | | | | | |
|------------|-----|-----|----|--------------------------|--|--------------------------------------|---------------------------|----|-----|
| 63 32 203 | 63 | 203 | 32 | FG DES VOSGES | LES COPROPRIETAIRES | FG DES VOSGES | 68700 CERNAY | 0 | 0 |
| 63 32 204 | 63 | 204 | 32 | FG DES VOSGES | LES COPROPRIETAIRES | FG DES VOSGES | 68700 CERNAY | 0 | 0 |
| 63 31 92 | 63 | 92 | 31 | ALL DES SEQUOIAS | LES COPROPRIETAIRES | ALL DES SEQUOIAS | 68700 CERNAY | 6 | 6 |
| 63 34 177 | 63 | 177 | 34 | RUE CAMILLE OBERREINER | LES COPROPRIETAIRES | RUE CAMILLE OBERREINER | 68700 CERNAY | 18 | 0 |
| 63 34 143 | 63 | 143 | 34 | FG DES VOSGES | LES COPROPRIETAIRES RDCE PORTE DE THANN | FG DES VOSGES | 68700 CERNAY | 26 | 26 |
| 63 31 101 | 63 | 101 | 31 | FG DES VOSGES | LES COPROPRIETAIRES | FG DES VOSGES | 68700 CERNAY | 0 | 0 |
| 63 35 98 | 63 | 98 | 35 | RUE DES COLLINES | COPROPRIETAIRES DE LA RESIDENCE LES COLLINES | | 68700 CERNAY | 5 | 0 |
| 63 34 157 | 63 | 157 | 34 | RUE DES MONTAGNES | ABEL | FREDERIC RUE DES MONTAGNES | 68700 CERNAY | 11 | 11 |
| 63 34 158 | 63 | 158 | 34 | RUE DES MONTAGNES | ABEL | FREDERIC RUE DES MONTAGNES | 68700 CERNAY | 0 | 11 |
| 63 34 85 | 63 | 85 | 34 | RUE DES MONTAGNES | AMANN | DESIRE ALFRED RUE DU RESERVOIR | 68700 CERNAY | 0 | 1 |
| 63 35 54 | 63 | 54 | 35 | RUE DU RESERVOIR | AMANN | DESIRE ALFRED RUE DU RESERVOIR | 68700 CERNAY | 1 | 1 |
| 63 35 135 | 63 | 135 | 35 | RUE JOSEPH DEPIERRE | AMANN | DESIRE ALFRED RUE DU RESERVOIR | 68700 CERNAY | 0 | 1 |
| 63 34 192 | 63 | 192 | 34 | RUE CAMILLE OBERREINER | ADAM | MICHEL HENRI RUE CAMILLE OBERREINER | 68700 CERNAY | 11 | 11 |
| 322 12 139 | 322 | 139 | 12 | RUE DE CERNAY | AUBERT | FRANCOIS GERMAI RUE DE CERNAY | 68700 STEINBACH | 71 | 71 |
| 322 12 216 | 322 | 216 | 12 | AM STEINBACHER STRAESSLE | AUBERT | FRANCOIS GERMAI RUE DE CERNAY | 68700 STEINBACH | 0 | 71 |
| 63 35 134 | 63 | 134 | 35 | RUE JOSEPH DEPIERRE | GLAENTZLUN | JEAN RUE JOSEPH DEPIERRE | 68700 CERNAY | 27 | 27 |
| 63 31 62 | 63 | 62 | 31 | RUE DE STEINBACH | ARGENTIERI | GIUSEPPE RUE DE STEINBACH | 68700 CERNAY | 41 | 39 |
| 63 32 207 | 63 | 207 | 32 | RUE DES CEDRES | ALBERICO | OLIVIO RUE DES CEDRES | 68700 CERNAY | 20 | 20 |
| 63 34 82 | 63 | 82 | 34 | RUE DES PUIITS | ALBRECHT | PATRICK RENE RUE DES PUIITS | 68700 CERNAY | 6 | 6 |
| 63 36 171 | 63 | 171 | 36 | VORBERG | VORBERG | JULIEN RUE DE SOULTZ | 68700 UFFHOLTZ | 0 | 48 |
| 63 36 173 | 63 | 173 | 36 | VORBERG | ARNOLD | JULIEN RUE DE SOULTZ | 68700 UFFHOLTZ | 0 | 48 |
| 63 36 177 | 63 | 177 | 36 | VORBERG | ARNOLD | JULIEN RUE DE SOULTZ | 68700 UFFHOLTZ | 0 | 48 |
| 63 36 180 | 63 | 180 | 36 | IMP DES CERISIERS | ARNOLD | JULIEN RUE DE SOULTZ | 68700 UFFHOLTZ | 4 | 48 |
| 63 36 182 | 63 | 182 | 36 | VORBERG | ARNOLD | JULIEN RUE DE SOULTZ | 68700 UFFHOLTZ | 0 | 48 |
| 63 33 109 | 63 | 109 | 33 | FG DES VOSGES | ANCEL | CEDRIC JEAN CHA RUE RAYMOND POINCARE | 68250 ROUFFACH | 17 | 8 |
| 63 30 126 | 63 | 126 | 30 | FG DES VOSGES | FREY | BERNARD | 68700 UFFHOLTZ | 0 | 0 |
| 63 35 23 | 63 | 23 | 35 | RUE JOSEPH DEPIERRE | BRUNGARD | FRANCOIS XAVIER RUE JOSEPH DEPIERRE | 68700 CERNAY | 25 | 25 |
| 63 33 123 | 63 | 123 | 33 | FG DES VOSGES | BUCK | JOSEPH FG DES VOSGES | 68700 CERNAY | 21 | 21 |
| 63 35 138 | 63 | 138 | 35 | RUE SAINT MORAND | BURTSCHHELL | JEAN MARIE ROBE RUE SAINT MORAND | 68700 CERNAY | 12 | 12 |
| 63 35 83 | 63 | 83 | 35 | RUE DES COLLINES | BLUM | AIME ALPHONSE RUE DES COLLINES | 68700 CERNAY | 9 | 9 |
| 63 34 73 | 63 | 73 | 34 | RUE DES PUIITS | BETTER | HENRI PAUL RUE DES PUIITS | 68700 CERNAY | 7 | 7 |
| 63 31 54 | 63 | 54 | 31 | RUE DE STEINBACH | BUSCH | ANDRE RUE DE STEINBACH | 68700 CERNAY | 15 | 15 |
| 63 31 45 | 63 | 45 | 31 | RUE DE STEINBACH | BENATTI | ROBERT RUE DE STEINBACH | 68700 CERNAY | 47 | 47 |
| 63 31 61 | 63 | 61 | 31 | RUE DE STEINBACH | BENATTI | SILVIO ALFRED RUE DE STEINBACH | 68700 CERNAY | 39 | 37 |
| 63 31 43 | 63 | 43 | 31 | RUE DE STEINBACH | BIND | JULIEN RUE DE STEINBACH | 68700 CERNAY | 49 | 49 |
| 63 34 99 | 63 | 99 | 34 | RUE DE STEINBACH | BAUERLIN | MAURICE CLEMENT RUE DE STEINBACH | 68700 CERNAY | 22 | 22 |
| 63 36 44 | 63 | 44 | 36 | VORBERG | BAUMANN | ROBERT MARCEL J RUE DU RAISIN | 68700 CERNAY | 0 | 8 |
| 63 36 54 | 63 | 54 | 36 | RUE DU RAISIN | BAUMANN | ROBERT MARCEL J RUE DU RAISIN | 68700 CERNAY | 8 | 8 |
| 63 34 181 | 63 | 181 | 34 | RUE CAMILLE OBERREINER | BRIOT | MICHEL JEAN RUE CAMILLE OBERREINER | 68700 CERNAY | 10 | 10 |
| 63 32 110 | 63 | 110 | 32 | ALL DES SEQUOIAS | BEDNARSKI | PASCAL ALL DES SEQUOIAS | 68700 CERNAY | 24 | 24 |
| 63 32 167 | 63 | 167 | 32 | ALL DES SEQUOIAS | BIEHLER | JEAN LOUIS MARI ALL DES SEQUOIAS | 68700 CERNAY | 12 | 12 |
| 63 36 36 | 63 | 36 | 36 | RUE JOSEPH DEPIERRE | BADER | XAVIER RUE JOSEPH DEPIERRE | 68700 CERNAY | 31 | 31 |
| 63 36 111 | 63 | 111 | 36 | RUE DES MONTAGNES | BADER | XAVIER RUE JOSEPH DEPIERRE | 68700 CERNAY | 27 | 31 |
| 63 35 41 | 63 | 41 | 35 | RUE SAINT MORAND | BURRER | EDOUARD JOSEPH RUE SAINT MORAND | 68700 CERNAY | 14 | 14 |
| 63 35 72 | 63 | 72 | 35 | RUE SAINT MORAND | BURRER | EDOUARD JOSEPH RUE SAINT MORAND | 68700 CERNAY | 0 | 14 |
| 63 36 112 | 63 | 112 | 36 | RUE DES MONTAGNES | BURGER | CHRISTIAN RUE DES MONTAGNES | 68700 CERNAY | 27 | 27 |
| 63 35 68 | 63 | 68 | 35 | RUE DES COLLINES | BACHER | ANTOINE RUE DES COLLINES | 68700 CERNAY | 8 | 8 |
| 63 35 109 | 63 | 109 | 35 | RUE DU RESERVOIR | BACHER | ANTOINE RUE DES COLLINES | 68700 CERNAY | 0 | 8 |
| 63 36 55 | 63 | 55 | 36 | RUE DU RAISIN | BACHER | ANTOINE RUE DES COLLINES | 68700 CERNAY | 0 | 8 |
| 63 31 59 | 63 | 59 | 31 | RUE DE STEINBACH | BIGUZZI | MICHEL LUCIEN RUE DE STEINBACH | 68700 CERNAY | 19 | 19 |
| 63 32 113 | 63 | 113 | 32 | FG DES VOSGES | ENGEL | PAUL ALL DES SEQUOIAS | 68700 CERNAY | 0 | 30 |
| 63 32 114 | 63 | 114 | 32 | FG DES VOSGES | ENGEL | PAUL ALL DES SEQUOIAS | 68700 CERNAY | 0 | 30 |
| 63 32 116 | 63 | 116 | 32 | ALL DES SEQUOIAS | ENGEL | PAUL ALL DES SEQUOIAS | 68700 CERNAY | 30 | 30 |
| 63 32 191 | 63 | 191 | 32 | ALL DES SEQUOIAS | BINGERT | YVES RAYMOND ALL DES SEQUOIAS | 68700 CERNAY | 17 | 17 |
| 63 32 214 | 63 | 214 | 32 | RUE DES CEDRES | BOGENMANN | JOEL RUE DES CEDRES | 68700 CERNAY | 30 | 30 |
| 63 31 93 | 63 | 93 | 31 | ALL DES SEQUOIAS | BECHT | JEAN EMILE LOT DE LA GRANGE ROUGE | 71500 CHAPELLE-NAUDE (LA) | 4 | 117 |
| 63 31 96 | 63 | 96 | 31 | FG DES VOSGES | BECHT | JEAN EMILE LOT DE LA GRANGE ROUGE | 71500 CHAPELLE-NAUDE (LA) | 0 | 117 |
| 63 32 118 | 63 | 118 | 32 | ALL DES SEQUOIAS | BOURNIQUE | EDOUARD ERNEST ALL DES SEQUOIAS | 68700 CERNAY | 34 | 34 |
| 322 12 266 | 322 | 266 | 12 | RUE BELLE VUE | BISCHOFF | LOUIS MARIE HUB RUE BELLE VUE | 68700 STEINBACH | 10 | 10 |
| 63 32 206 | 63 | 206 | 32 | RUE DES CEDRES | BERTRAND | DOMINIQUE LUCIE RUE DES CEDRES | 68700 CERNAY | 18 | 18 |
| 63 31 64 | 63 | 64 | 31 | RUE DE STEINBACH | DA RIF | RUE DE STEINBACH | 68700 CERNAY | 45 | 43 |
| 63 36 153 | 63 | 153 | 36 | VORBERG | BLAISING | VINCENT HENRI IMP DES CERISIERS | 68700 CERNAY | 0 | 7 |
| 63 36 156 | 63 | 156 | 36 | IMP DES CERISIERS | BLAISING | VINCENT HENRI IMP DES CERISIERS | 68700 CERNAY | 7 | 7 |
| 63 36 159 | 63 | 159 | 36 | VORBERG | BLAISING | VINCENT HENRI IMP DES CERISIERS | 68700 CERNAY | 0 | 7 |

| | | | | | | | | | | |
|------------|-----|-----|----|------------------------|--------------|-----------------|-------------------------|--------------------------|-----|----|
| 63 36 174 | 63 | 174 | 36 | VORBERG | BRAND | CHRISTIAN JOSEP | IMP DES CERISIERS | 68700 CERNAY | 0 | 2 |
| 63 36 178 | 63 | 178 | 36 | IMP DES CERISIERS | BRAND | CHRISTIAN JOSEP | IMP DES CERISIERS | 68700 CERNAY | 2 | 2 |
| 63 36 181 | 63 | 181 | 36 | VORBERG | BRAND | CHRISTIAN JOSEP | IMP DES CERISIERS | 68700 CERNAY | 0 | 2 |
| 63 36 183 | 63 | 183 | 36 | VORBERG | BRAND | CHRISTIAN JOSEP | IMP DES CERISIERS | 68700 CERNAY | 0 | 2 |
| 63 32 208 | 63 | 208 | 32 | FG DES VOSGES | BRIQUET | THIERRY JEAN RO | RUE DES CEDRES | 68700 CERNAY | 0 | 24 |
| 63 32 210 | 63 | 210 | 32 | RUE DES CEDRES | BRIQUET | THIERRY JEAN RO | RUE DES CEDRES | 68700 CERNAY | 24 | 24 |
| 63 32 209 | 63 | 209 | 32 | RUE DES CEDRES | DEL TATTO | ROGER JACQUES | RUE DES CEDRES | 68700 CERNAY | 22 | 22 |
| 63 36 53 | 63 | 53 | 36 | RUE DU RAISIN | BILWES | CHRISTIAN MARC | RUE DU RAISIN | 68700 CERNAY | 10 | 10 |
| 63 34 129 | 63 | 129 | 34 | RUE DES MONTAGNES | HANN | DANIEL | RUE DES ALPES | 68270 WITTENHEIM | 0 | 31 |
| 63 34 134 | 63 | 134 | 34 | RUE DES MONTAGNES | HANN | DANIEL | RUE DES ALPES | 68270 WITTENHEIM | 17 | 31 |
| 63 35 37 | 63 | 37 | 35 | RUE SAINT MORAND | BELTZUNG | PATRICK ANDRE | RUE SAINT MORAND | 68700 CERNAY | 4 | 4 |
| 63 33 94 | 63 | 94 | 33 | FG DES VOSGES | BIECHELIN | RALPH GUY | RUE DU BLANCHIMENT | 68700 CERNAY | 25 | 8 |
| 63 32 228 | 63 | 228 | 32 | IMP DES CEDRES | BOHL | HERVE PASCAL | IMP DES CEDRES | 68700 CERNAY | 0 | 3 |
| 63 32 230 | 63 | 230 | 32 | IMP DES CEDRES | BOHL | HERVE PASCAL | IMP DES CEDRES | 68700 CERNAY | 3 | 3 |
| 322 12 271 | 322 | 271 | 12 | RUE BELLE VUE | BOEHLER | JEAN CLAUDE | RUE BELLE VUE | 68700 STEINBACH | 0 | 1 |
| 63 34 187 | 63 | 187 | 34 | RUE CAMILLE OBERREINER | BULOT | DOMINIQUE JEAN | RUE CAMILLE OBERREINER | 68700 CERNAY | 1 | 1 |
| 63 31 63 | 63 | 63 | 31 | RUE DE STEINBACH | BARRAUD | CHRISTOPHE | RUE DE STEINBACH | 68700 CERNAY | 41 | 41 |
| 63 36 222 | 63 | 222 | 36 | RUE DU RAISIN | BORRACCINO | GIUSEPPE | ALL DES SEQUOIAS | 68700 CERNAY | 14 | 4 |
| 63 36 223 | 63 | 223 | 36 | VORBERG | BORRACCINO | GIUSEPPE | ALL DES SEQUOIAS | 68700 CERNAY | 0 | 4 |
| 63 35 32 | 63 | 32 | 35 | RUE DE STEINBACH | BENDER | RAYMOND JOSEPH | RUE DE STEINBACH | 68700 CERNAY | 28 | 28 |
| 63 35 27 | 63 | 27 | 35 | RUE JOSEPH DEPIERRE | FULHABER | | RUE JOSEPH DEPIERRE | 68700 CERNAY | 1 | 1 |
| 63 35 91 | 63 | 91 | 35 | VORBERG | FULHABER | | RUE JOSEPH DEPIERRE | 68700 CERNAY | 0 | 1 |
| 63 36 268 | 63 | 268 | 36 | VORBERG | BURGIO | MAURO | RUE DE L'EGELBACH | 68700 UFFHOLTZ | 0 | 3 |
| 63 36 271 | 63 | 271 | 36 | VORBERG | BURGIO | MAURO | RUE DE L'EGELBACH | 68700 UFFHOLTZ | 0 | 3 |
| 63 36 283 | 63 | 283 | 36 | VORBERG | BURGIO | MAURO | RUE DE L'EGELBACH | 68700 UFFHOLTZ | 0 | 3 |
| 63 36 285 | 63 | 285 | 36 | VORBERG | BURGIO | MAURO | RUE DE L'EGELBACH | 68700 UFFHOLTZ | 0 | 3 |
| 63 30 346 | 63 | 346 | 30 | FG DES VOSGES | CANTARUTTI | DORINO | FG DES VOSGES | 68700 CERNAY | 0 | 66 |
| 63 30 344 | 63 | 344 | 30 | FG DES VOSGES | CANTARUTTI | DORINO | FG DES VOSGES | 68700 CERNAY | 66 | 66 |
| 63 30 104 | 63 | 104 | 30 | FG DES VOSGES | COLNEY | EMILE GASTON | FG DES VOSGES | 68700 CERNAY | 62 | 62 |
| 63 34 72 | 63 | 72 | 34 | RUE DES PUIITS | CURTI | PIERRE RAYMOND | RUE DES PUIITS | 68700 CERNAY | 9 | 9 |
| 63 31 56 | 63 | 56 | 31 | RUE DE STEINBACH | CRAGNOLINI | JOSEPH | RUE DE STEINBACH | 68700 CERNAY | 11 | 11 |
| 63 35 66 | 63 | 66 | 35 | RUE DES COLLINES | COURTOIS | RAYMOND GABRIEL | RUE DES COLLINES | 68700 CERNAY | 4 | 4 |
| 63 34 184 | 63 | 184 | 34 | RUE CAMILLE OBERREINER | COUSIN | BERNARD HUBERT | RUE CAMILLE OBERREINER | 68700 CERNAY | 2 | 2 |
| 63 36 152 | 63 | 152 | 36 | IMP DES CERISIERS | COURTOIS | OLIVIER | IMP DES CERISIERS | 68700 CERNAY | 8 | 8 |
| 63 36 155 | 63 | 155 | 36 | VORBERG | COURTOIS | OLIVIER | IMP DES CERISIERS | 68700 CERNAY | 0 | 8 |
| 63 36 186 | 63 | 186 | 36 | IMP DES CERISIERS | COURTOIS | OLIVIER | IMP DES CERISIERS | 68700 CERNAY | 8 | 8 |
| 63 36 187 | 63 | 187 | 36 | VORBERG | COURTOIS | OLIVIER | IMP DES CERISIERS | 68700 CERNAY | 0 | 8 |
| 63 36 212 | 63 | 212 | 36 | VORBERG | COURTOIS | OLIVIER | IMP DES CERISIERS | 68700 CERNAY | 0 | 8 |
| 63 31 44 | 63 | 44 | 31 | RUE DE STEINBACH | CHIPOT | MICHAEL | RUE DE STEINBACH | 68700 CERNAY | 45 | 45 |
| 63 36 234 | 63 | 234 | 36 | VORBERG | CARDOSO | DANIEL ARTHUR | RUE DE LA GARE | 68470 FELLERING | 0 | 8 |
| 63 36 235 | 63 | 235 | 36 | VORBERG | CARDOSO | DANIEL ARTHUR | RUE DE LA GARE | 68470 FELLERING | 0 | 8 |
| 63 32 240 | 63 | 240 | 32 | RUE DES CEDRES | LELANDAIS | VINCENT | RUE DES CEDRES | 68700 CERNAY | 28 | 28 |
| 63 32 175 | 63 | 175 | 32 | ALL DES SEQUOIAS | COSSON | BRUNO JEAN-MARC | CHE DU VALLON | 77290 MITRY MORY | 7 | 9 |
| 63 32 176 | 63 | 176 | 32 | FG DES VOSGES | COSSON | BRUNO JEAN-MARC | CHE DU VALLON | 77290 MITRY MORY | 0 | 9 |
| 63 31 42 | 63 | 42 | 31 | RUE DE STEINBACH | DOMINGER | RENE ALPONSE | RUE DE STEINBACH | 68700 CERNAY | 51 | 51 |
| 63 31 95 | 63 | 95 | 31 | ALL DES SEQUOIAS | DEL FRARI | PIERRE MARCEL | RUE DE BOURGOGNE | 68700 CERNAY | 2 | 14 |
| 63 30 144 | 63 | 144 | 30 | FG DES VOSGES | DEL FRARI | PIERRE MARCEL | RUE DE BOURGOGNE | 68700 CERNAY | 72 | 14 |
| 322 12 501 | 322 | 501 | 12 | RUE DU BIRLING | DEL FRARI | PIERRE MARCEL | RUE DE BOURGOGNE | 68700 CERNAY | 13 | 14 |
| 63 33 159 | 63 | 159 | 33 | RUE CHARLES BAUDRY | DEGEN | JEAN ANTOINE | RUE CHARLES BAUDRY | 68700 CERNAY | 6 | 6 |
| 63 31 69 | 63 | 69 | 31 | RUE DE STEINBACH | DOPPLER | MARC JEAN MARIE | RUE DE STEINBACH | 68700 CERNAY | 3 | 3 |
| 63 32 71 | 63 | 71 | 32 | RUE DE LA COTE 425 | DUMAS | CHARLES GERMAIN | RUE DE LA COTE 425 | 68700 CERNAY | 17 | 17 |
| 63 34 122 | 63 | 122 | 34 | RUE DE STEINBACH | PASCOLO | | RUE DE STEINBACH | 68700 CERNAY | 6 | 6 |
| 63 34 124 | 63 | 124 | 34 | RUE DE STEINBACH | PASCOLO | | RUE DE STEINBACH | 68700 CERNAY | 0 | 6 |
| 63 34 126 | 63 | 126 | 34 | RUE DE STEINBACH | PASCOLO | | RUE DE STEINBACH | 68700 CERNAY | 0 | 6 |
| 63 35 44 | 63 | 44 | 35 | RUE SAINT MORAND | DROZD | CASIMIR | RUE SAINT MORAND | 68700 CERNAY | 16 | 16 |
| 63 35 52 | 63 | 52 | 35 | RUE SAINT MORAND | DROZD | CASIMIR | RUE SAINT MORAND | 68700 CERNAY | 0 | 16 |
| 63 35 73 | 63 | 73 | 35 | RUE SAINT MORAND | DROZD | CASIMIR | RUE SAINT MORAND | 68700 CERNAY | 0 | 16 |
| 63 35 74 | 63 | 74 | 35 | RUE DU RAISIN | DROZD | CASIMIR | RUE SAINT MORAND | 68700 CERNAY | 0 | 16 |
| 63 35 75 | 63 | 75 | 35 | RUE DU RAISIN | DROZD | CASIMIR | RUE SAINT MORAND | 68700 CERNAY | 0 | 16 |
| 63 35 76 | 63 | 76 | 35 | RUE DU RAISIN | DROZD | CASIMIR | RUE SAINT MORAND | 68700 CERNAY | 0 | 16 |
| 63 32 108 | 63 | 108 | 32 | ALL DES SEQUOIAS | DELBARRE | FRANCK DANIEL J | ALL DES SEQUOIAS | 68700 CERNAY | 20 | 20 |
| 63 32 258 | 63 | 258 | 32 | FG DES VOSGES | DELBARRE | FRANCK DANIEL J | ALL DES SEQUOIAS | 68700 CERNAY | 0 | 20 |
| 63 32 177 | 63 | 177 | 32 | ALL DES SEQUOIAS | DOERFLINGER | GERARD HENRI | ALL DES SEQUOIAS | 68700 CERNAY | 5 | 5 |
| 322 12 577 | 322 | 577 | 12 | RUE DE CERNAY | DE SCHIFFART | MEINDERT | 38 LORENTZDREEF NL 3146 | BK MAASSLUIJS / PAYS-BAS | 108 | 0 |

| | | | | | | | | | | |
|------------|-----|-----|----|-------------------------|--------------|-----------------|-------------------------|-------------------------|------|----|
| 322 12 580 | 322 | 580 | 12 | RUE DE LA 1ERE ARMEE | DE SCHIFFART | MEINDERT | 38 LORENTZDREEF NL 3146 | BK MAASSLUIS / PAYS-BAS | 0 | 0 |
| 322 12 257 | 322 | 257 | 12 | RUE BELLE VUE | DIEMUNSCH | GERMAIN ADRIEN | RUE BELLE VUE | 68700 STEINBACH | 28 | 28 |
| 63 33 162 | 63 | 162 | 33 | RUE DE LA COTE 425 | DOS SANTOS | JEROME | RUE DE LA COTE 425 | 68700 CERNAY | 8 | 8 |
| 63 30 13 | 63 | 13 | 30 | SPANGEN UND THANNER WEG | BERTONCINI | | GR GRAND RUE | 68700 STEINBACH | 0 | 68 |
| 63 30 14 | 63 | 14 | 30 | SPANGEN UND THANNER WEG | BERTONCINI | | GR GRAND RUE | 68700 STEINBACH | 0 | 68 |
| 63 32 229 | 63 | 229 | 32 | IMP DES CEDRES | CARAPITO | | IMP DES CEDRES | 68700 CERNAY | 1 | 1 |
| 63 34 211 | 63 | 211 | 34 | RUE DE STEINBACH | DA CRUZ | CARLOS ALBERTO | RUE DE PROVENCE | 68700 CERNAY | 20 | 4 |
| 63 30 139 | 63 | 139 | 30 | SPANGEN UND THANNER WEG | DESCAMPS | JEAN CLAUDE PAU | RUE DE LA CHAPELLE | 68700 STEINBACH | 0 | 17 |
| 63 30 140 | 63 | 140 | 30 | SPANGEN UND THANNER WEG | DESCAMPS | JEAN CLAUDE PAU | RUE DE LA CHAPELLE | 68700 STEINBACH | 0 | 17 |
| 322 12 546 | 322 | 546 | 12 | SPANGEN | DESCAMPS | JEAN CLAUDE PAU | RUE DE LA CHAPELLE | 68700 STEINBACH | 0 | 17 |
| 322 12 725 | 322 | 725 | 12 | SPANGEN | DESCAMPS | JEAN CLAUDE PAU | RUE DE LA CHAPELLE | 68700 STEINBACH | 0 | 17 |
| 322 12 726 | 322 | 726 | 12 | SPANGEN | DESCAMPS | JEAN CLAUDE PAU | RUE DE LA CHAPELLE | 68700 STEINBACH | 0 | 17 |
| 63 34 2 | 63 | 2 | 34 | RUE DES MONTAGNES | EGERMANN | JEAN | RUE DES MONTAGNES | 68700 CERNAY | 25 | 25 |
| 63 34 173 | 63 | 173 | 34 | RUE CAMILLE OBERREINER | EHRHARDT | MICHEL | RUE CAMILLE OBERREINER | 68700 CERNAY | 21 | 21 |
| 63 34 175 | 63 | 175 | 34 | RUE CAMILLE OBERREINER | EHRHARDT | MICHEL | RUE CAMILLE OBERREINER | 68700 CERNAY | 0 | 21 |
| 322 12 524 | 322 | 524 | 12 | RUE DU MONASTERE | EIDENSCHENCK | MICHEL JOSEPH | RUE DU MONASTERE | 68700 STEINBACH | 5001 | 7 |
| 63 32 58 | 63 | 58 | 32 | RUE CHARLES BAUDRY | ADRAR | NORDINE | RUE DES CEDRES | 68700 CERNAY | 0 | 9 |
| 63 34 210 | 63 | 210 | 34 | RUE DE STEINBACH | EHRHARD | ANATOLE REMI JO | RUE DE STEINBACH | 68700 CERNAY | 20 | 20 |
| 63 34 212 | 63 | 212 | 34 | RUE DE STEINBACH | EHRHARD | ANATOLE REMI JO | RUE DE STEINBACH | 68700 CERNAY | 20 | 20 |
| 63 34 213 | 63 | 213 | 34 | RUE DE STEINBACH | EHRHARD | ANATOLE REMI JO | RUE DE STEINBACH | 68700 CERNAY | 20 | 20 |
| 322 12 541 | 322 | 541 | 12 | RUE D OTTENDORF | ESPLA | CHRISTIAN BERNA | RUE D OTTENDORF | 68700 STEINBACH | 3 | 3 |
| 63 35 50 | 63 | 50 | 35 | RUE SAINT MORAND | ECKERT | MARCEL RENE | RUE DE LA MARNE | 68700 CERNAY | 6 | 7 |
| 63 36 229 | 63 | 229 | 36 | RUE DES SARMENTS | ETTER | MICHEL PIERRE | RUE DES SARMENTS | 68700 CERNAY | 6 | 6 |
| 63 36 230 | 63 | 230 | 36 | RUE DES SARMENTS | ETTER | MICHEL PIERRE | RUE DES SARMENTS | 68700 CERNAY | 6 | 6 |
| 63 34 87 | 63 | 87 | 34 | RUE DE STEINBACH | FREYBURGER | ROGER JOSEPH | RUE DE STEINBACH | 68700 CERNAY | 10 | 10 |
| 63 34 116 | 63 | 116 | 34 | RUE DES PUIITS | FREYBURGER | ROGER JOSEPH | RUE DE STEINBACH | 68700 CERNAY | 0 | 10 |
| 63 32 70 | 63 | 70 | 32 | RUE DE LA COTE 425 | FRIEDRICH | JEAN-CLAUDE | RUE DE LA COTE 425 | 68700 CERNAY | 19 | 19 |
| 63 35 113 | 63 | 113 | 35 | RUE JOSEPH DEPIERRE | FABIAN | MICHELE AUGUSTE | RUE JOSEPH DEPIERRE | 68700 CERNAY | 23 | 23 |
| 63 34 183 | 63 | 183 | 34 | RUE CAMILLE OBERREINER | FELLMANN | JACQUES MAURICE | RUE CAMILLE OBERREINER | 68700 CERNAY | 6 | 6 |
| 63 34 64 | 63 | 64 | 34 | RUE DES PUIITS | FEUERMANN | CHARLES GEORGES | RUE DES PUIITS | 68700 CERNAY | 12 | 12 |
| 63 31 57 | 63 | 57 | 31 | RUE DE STEINBACH | AVELINE | | RUE DE STEINBACH | 68700 CERNAY | 9 | 9 |
| 63 31 46 | 63 | 46 | 31 | RUE DE STEINBACH | FOHRER | JOCELYNE MARIE | RUE DE STEINBACH | 68700 CERNAY | 29 | 29 |
| 63 35 36 | 63 | 36 | 35 | RUE SAINT MORAND | FREY | ANDRE BERNARD J | RUE SAINT MORAND | 68700 CERNAY | 2 | 2 |
| 63 32 119 | 63 | 119 | 32 | ALL DES SEQUOIAS | FLORENCE | CHRISTIAN MICHE | ALL DES SEQUOIAS | 68700 CERNAY | 38 | 38 |
| 63 34 191 | 63 | 191 | 34 | RUE CAMILLE OBERREINER | FRIQUET | YVES JACQUES FR | RUE CAMILLE OBERREINER | 68700 CERNAY | 9 | 9 |
| 63 30 3 | 63 | 3 | 30 | DREISPITZ | FLURY | MICHELE ANNE | RUE DE LA REPUBLIQUE | 68500 GUEBWILLER | 0 | 97 |
| 63 30 4 | 63 | 4 | 30 | DREISPITZ | FLURY | MICHELE ANNE | RUE DE LA REPUBLIQUE | 68500 GUEBWILLER | 0 | 97 |
| 322 12 147 | 322 | 147 | 12 | RUE DE LA 1ERE ARMEE | FLURY | MICHELE ANNE | RUE DE LA REPUBLIQUE | 68500 GUEBWILLER | 10 | 97 |
| 322 12 151 | 322 | 151 | 12 | VORDERE LITTE | FLURY | MICHELE ANNE | RUE DE LA REPUBLIQUE | 68500 GUEBWILLER | 0 | 97 |
| 322 12 154 | 322 | 154 | 12 | VORDERE LITTE | FLURY | MICHELE ANNE | RUE DE LA REPUBLIQUE | 68500 GUEBWILLER | 0 | 97 |
| 322 12 221 | 322 | 221 | 12 | SPANGEN | FLURY | MICHELE ANNE | RUE DE LA REPUBLIQUE | 68500 GUEBWILLER | 0 | 97 |
| 63 30 128 | 63 | 128 | 30 | FG DES VOSGES | FREY | JOEL | RUE DE L ESPERANCE | 68700 UFFHOLTZ | 0 | 20 |
| 63 30 127 | 63 | 127 | 30 | FG DES VOSGES | GFELLER | ROBERT | RUE PIERRE BURTSCHHELL | 68700 CERNAY | 0 | 1 |
| 63 36 47 | 63 | 47 | 36 | RUE DU RESERVOIR | GUILLEMAIN | JEAN LUCIEN | RUE DE L HORTICULTURE | 68330 HUNINGUE | 0 | 1 |
| 63 33 84 | 63 | 84 | 33 | FG DES VOSGES | GUIBIANI | PIERRE | FG DES VOSGES | 68700 CERNAY | 15 | 15 |
| 63 34 100 | 63 | 100 | 34 | RUE DE STEINBACH | GLAPA | JEAN | RUE DE LA PAIX | 68310 WITTELSHEIM | 0 | 5 |
| 63 35 84 | 63 | 84 | 35 | RUE SAINT MORAND | GRAEBER | MARCEL ALFRED | RUE SAINT MORAND | 68700 CERNAY | 8 | 8 |
| 63 36 59 | 63 | 59 | 36 | RUE DU RESERVOIR | GSCHWIND | BERNARD EUGENE | RUE DU RESERVOIR | 68700 CERNAY | 2 | 2 |
| 63 36 161 | 63 | 161 | 36 | IMP DES CERISIERS | GOGGER | DIDIER VINCENT | IMP DES CERISIERS | 68700 CERNAY | 3 | 3 |
| 63 36 166 | 63 | 166 | 36 | VORBERG | GOGGER | DIDIER VINCENT | IMP DES CERISIERS | 68700 CERNAY | 0 | 3 |
| 63 36 169 | 63 | 169 | 36 | VORBERG | GOGGER | DIDIER VINCENT | IMP DES CERISIERS | 68700 CERNAY | 0 | 3 |
| 63 34 220 | 63 | 220 | 34 | RUE DES MONTAGNES | GOEPFERT | LAURENT PAUL AL | RUE DES MONTAGNES | 68700 CERNAY | 23 | 23 |
| 63 34 221 | 63 | 221 | 34 | RUE DES MONTAGNES | GOEPFERT | LAURENT PAUL AL | RUE DES MONTAGNES | 68700 CERNAY | 23 | 23 |
| 322 12 258 | 322 | 258 | 12 | RUE BELLE VUE | BLUM | | RUE BELLE VUE | 68700 STEINBACH | 26 | 26 |
| 63 34 56 | 63 | 56 | 34 | RUE JOSEPH DEPIERRE | GROSS | PHILIPPE LUCIEN | RUE JOSEPH DEPIERRE | 68700 CERNAY | 16 | 16 |
| 63 35 140 | 63 | 140 | 35 | RUE DE STEINBACH | HOLTZ | EUGENE JULES FR | RUE DE STEINBACH | 68700 CERNAY | 26 | 26 |
| 63 35 142 | 63 | 142 | 35 | RUE DE STEINBACH | HOLTZ | EUGENE JULES FR | RUE DE STEINBACH | 68700 CERNAY | 0 | 26 |
| 63 35 141 | 63 | 141 | 35 | RUE DE STEINBACH | HOLTZ | EUGENE JULES FR | RUE DE STEINBACH | 68700 CERNAY | 0 | 26 |
| 63 35 143 | 63 | 143 | 35 | RUE DE STEINBACH | HOLTZ | EUGENE JULES FR | RUE DE STEINBACH | 68700 CERNAY | 0 | 26 |
| 63 34 76 | 63 | 76 | 34 | RUE DES PUIITS | HENN | ALOYSE JOSEPH | RUE DES PUIITS | 68700 CERNAY | 20 | 20 |
| 63 35 119 | 63 | 119 | 35 | RUE JOSEPH DEPIERRE | HOERNER | FRANCOIS MARCEL | RUE JOSEPH DEPIERRE | 68700 CERNAY | 13 | 13 |
| 63 33 160 | 63 | 160 | 33 | RUE CHARLES BAUDRY | HUEN | PATRICK MICHEL | RUE CHARLES BAUDRY | 68700 CERNAY | 4 | 4 |
| 63 34 165 | 63 | 165 | 34 | RUE JOSEPH DEPIERRE | HALLER | BERNARD JOSEPH | RUE JOSEPH DEPIERRE | 68700 CERNAY | 0 | 12 |
| 63 34 167 | 63 | 167 | 34 | RUE JOSEPH DEPIERRE | HALLER | BERNARD JOSEPH | RUE JOSEPH DEPIERRE | 68700 CERNAY | 0 | 12 |

| | | | | | | | | | | |
|------------|-----|-----|----|-------------------------|------------|-----------------|------------------------|-------------------|----|----|
| 63 35 132 | 63 | 132 | 35 | RUE DE STEINBACH | HOLTZ | CLAUDE LOUIS FR | RUE DE STEINBACH | 68700 CERNAY | 26 | 26 |
| 63 30 12 | 63 | 12 | 30 | SPANGEN UND THANNER WEG | HAAS | CHARLES LOUIS D | RUE MAURICE DEBOIS | 25270 LEVIER | 0 | 1 |
| 63 30 15 | 63 | 15 | 30 | SPANGEN UND THANNER WEG | HAAS | CHARLES LOUIS D | RUE MAURICE DEBOIS | 25270 LEVIER | 0 | 1 |
| 63 30 223 | 63 | 223 | 30 | SPANGEN UND THANNER WEG | HAAS | CHARLES LOUIS D | RUE MAURICE DEBOIS | 25270 LEVIER | 0 | 1 |
| 63 30 224 | 63 | 224 | 30 | SPANGEN UND THANNER WEG | HAAS | CHARLES LOUIS D | RUE MAURICE DEBOIS | 25270 LEVIER | 0 | 1 |
| 63 32 217 | 63 | 217 | 32 | ALL DES SEQUOIAS | HERMANN | PATRICK GEORGES | ALL DES SEQUOIAS | 68700 CERNAY | 1 | 1 |
| 63 34 80 | 63 | 80 | 34 | RUE DES PUITES | HALLER | CHRISTOPHE ERNE | RUE DES PUITES | 68700 CERNAY | 10 | 10 |
| 63 34 96 | 63 | 96 | 34 | RUE JOSEPH DEPIERRE | HENN | DAVID | RUE JOSEPH DEPIERRE | 68700 CERNAY | 2 | 2 |
| 63 32 50 | 63 | 50 | 32 | RUE CHARLES BAUDRY | ROSSI | | RUE DE LA PAIX | 68700 CERNAY | 0 | 22 |
| 63 34 206 | 63 | 206 | 34 | RUE JOSEPH DEPIERRE | HORNUNG | OLIVIER SERGE | RUE JOSEPH DEPIERRE | 68700 CERNAY | 10 | 10 |
| 63 36 46 | 63 | 46 | 36 | RUE DU RESERVOIR | BRUAT | | RUE DU RESERVOIR | 68700 CERNAY | 4 | 4 |
| 63 34 74 | 63 | 74 | 34 | RUE DES PUITES | HANDKE | FRANCK PAUL MAU | RUE DES PIERRES | 68950 REININGUE | 5 | 13 |
| 63 32 52 | 63 | 52 | 32 | RUE DES CEDRES | ISNARD | CHRISTOPHE JEAN | RUE DES CEDRES | 68700 CERNAY | 2 | 2 |
| 63 31 49 | 63 | 49 | 31 | RUE DE STEINBACH | BLANT | CHRISTIAN | RUE DE STEINBACH | 68700 CERNAY | 33 | 33 |
| 63 32 75 | 63 | 75 | 32 | RUE DE LA COTE 425 | JOST | JEAN-PAUL | RUE DU GAL DE GAULLE | 67730 LA VANCELLE | 0 | 21 |
| 63 34 75 | 63 | 75 | 34 | RUE DES PUITES | JENN | LAURENT | RUE DES PUITES | 68700 CERNAY | 22 | 22 |
| 63 32 161 | 63 | 161 | 32 | ALL DES SEQUOIAS | JEULIN | THIBAUT MARIE E | ALL DES SEQUOIAS | 68700 CERNAY | 10 | 10 |
| 63 31 41 | 63 | 41 | 31 | FG DES VOSGES | KAUFFMANN | JEAN-MARIE | FG DES VOSGES | 68700 CERNAY | 0 | 0 |
| 63 32 42 | 63 | 42 | 32 | FG DES VOSGES | KOCH | PAUL ALBERT | FG DES VOSGES | 68700 CERNAY | 0 | 33 |
| 63 32 205 | 63 | 205 | 32 | FG DES VOSGES | KOCH | PAUL ALBERT | FG DES VOSGES | 68700 CERNAY | 0 | 33 |
| 63 32 40 | 63 | 40 | 32 | FG DES VOSGES | KOCH | PAUL ALBERT | FG DES VOSGES | 68700 CERNAY | 33 | 33 |
| 63 31 68 | 63 | 68 | 31 | RUE DE STEINBACH | KOPP | PIERRE PAUL | RUE DE STEINBACH | 68700 CERNAY | 1 | 1 |
| 63 34 141 | 63 | 141 | 34 | FG DES VOSGES | KIEFFER | CHARLES MARTIN | RUE DE STEINBACH | 68700 CERNAY | 0 | 2 |
| 63 34 15 | 63 | 15 | 34 | RUE DE STEINBACH | KIEFFER | CHARLES MARTIN | RUE DE STEINBACH | 68700 CERNAY | 2 | 2 |
| 63 34 140 | 63 | 140 | 34 | VILLE | KIEFFER | CHARLES MARTIN | RUE DE STEINBACH | 68700 CERNAY | 0 | 2 |
| 63 35 122 | 63 | 122 | 35 | RUE JOSEPH DEPIERRE | KIEFFER | JEAN-PAUL | RUE JOSEPH DEPIERRE | 68700 CERNAY | 19 | 19 |
| 63 32 112 | 63 | 112 | 32 | ALL DES SEQUOIAS | KNOLL | CHARLES FRANCOI | ALL DES SEQUOIAS | 68700 CERNAY | 28 | 28 |
| 63 32 197 | 63 | 197 | 32 | ALL DES SEQUOIAS | KLEIBER | JEAN-LOUIS | ALL DES SEQUOIAS | 68700 CERNAY | 11 | 11 |
| 63 35 170 | 63 | 170 | 35 | RUE DU RAISIN | KIENZLER | DANIEL KLAUS | RUE DU RAISIN | 68700 CERNAY | 6 | 6 |
| 63 34 142 | 63 | 142 | 34 | FG DES VOSGES | KIEFFER | CHARLES | RUE DE STEINBACH | 68700 CERNAY | 0 | 2 |
| 63 36 282 | 63 | 282 | 36 | RUE DES MONTAGNES | KARABACAK | CHRISTOPHE TUNC | RUE CLEMENCEAU | 68700 CERNAY | 36 | 8 |
| 63 36 284 | 63 | 284 | 36 | VORBERG | KARABACAK | CHRISTOPHE TUNC | RUE CLEMENCEAU | 68700 CERNAY | 0 | 8 |
| 63 34 180 | 63 | 180 | 34 | RUE CAMILLE OBERREINER | KAUFFMANN | SYLVAIN MAURICE | RUE CAMILLE OBERREINER | 68700 CERNAY | 12 | 12 |
| 63 34 60 | 63 | 60 | 34 | RUE DES PUITES | MUNSCHY | JEAN | RUE JOSEPH DEPIERRE | 68700 CERNAY | 18 | 34 |
| 63 34 188 | 63 | 188 | 34 | RUE CAMILLE OBERREINER | KOLB | CHRISTOPHE ERIC | RUE CAMILLE OBERREINER | 68700 CERNAY | 3 | 3 |
| 63 34 189 | 63 | 189 | 34 | RUE CAMILLE OBERREINER | KOLB | CHRISTOPHE ERIC | RUE CAMILLE OBERREINER | 68700 CERNAY | 0 | 3 |
| 63 34 71 | 63 | 71 | 34 | RUE DES PUITES | KLAUS | MICHEL | RUE DES PUITES | 68700 CERNAY | 11 | 11 |
| 63 36 231 | 63 | 231 | 36 | VORBERG | KLEIBER | DENIS MARIE JOS | RUE DES SARMENTS | 68700 CERNAY | 0 | 4 |
| 63 36 232 | 63 | 232 | 36 | VORBERG | KLEIBER | DENIS MARIE JOS | RUE DES SARMENTS | 68700 CERNAY | 0 | 4 |
| 63 36 233 | 63 | 233 | 36 | RUE DES SARMENTS | KLEIBER | DENIS MARIE JOS | RUE DES SARMENTS | 68700 CERNAY | 4 | 4 |
| 63 32 188 | 63 | 188 | 32 | ALL DES SEQUOIAS | KOHLER | PASCAL RAYMOND | ALL DES SEQUOIAS | 68700 CERNAY | 23 | 23 |
| 63 32 199 | 63 | 199 | 32 | RUE DES CEDRES | STEPHAN | | RUE DES CEDRES | 68700 CERNAY | 17 | 17 |
| 63 34 78 | 63 | 78 | 34 | RUE DES PUITES | KHEDIDI | AHMED | RUE DES PUITES | 68700 CERNAY | 16 | 16 |
| 63 36 61 | 63 | 61 | 36 | RUE JOSEPH DEPIERRE | LIDOLF | LUCIEN | RUE JOSEPH DEPIERRE | 68700 CERNAY | 33 | 33 |
| 63 31 55 | 63 | 55 | 31 | RUE DE STEINBACH | LIDOLF | RENE | RUE DE STEINBACH | 68700 CERNAY | 13 | 13 |
| 63 34 176 | 63 | 176 | 34 | RUE CAMILLE OBERREINER | LAUCHER | ANDRE LOUIS ADR | RUE CAMILLE OBERREINER | 68700 CERNAY | 20 | 20 |
| 63 35 115 | 63 | 115 | 35 | RUE JOSEPH DEPIERRE | LARLUS | MICHEL LOUIS | RUE JOSEPH DEPIERRE | 68700 CERNAY | 7 | 7 |
| 63 32 173 | 63 | 173 | 32 | ALL DES SEQUOIAS | LOUEDEC | JEAN YVES FRANC | ALL DES SEQUOIAS | 68700 CERNAY | 9 | 9 |
| 63 32 174 | 63 | 174 | 32 | FG DES VOSGES | LOUEDEC | JEAN YVES FRANC | ALL DES SEQUOIAS | 68700 CERNAY | 0 | 9 |
| 63 32 115 | 63 | 115 | 32 | ALL DES SEQUOIAS | LIETAERT | CHRISTIAN PIERR | ALL DES SEQUOIAS | 68700 CERNAY | 32 | 32 |
| 63 32 56 | 63 | 56 | 32 | RUE DES CEDRES | LABOUZ | STEPHAN | RUE DES CEDRES | 68700 CERNAY | 5 | 5 |
| 63 32 219 | 63 | 219 | 32 | RUE CHARLES BAUDRY | LABOUZ | STEPHAN | RUE DES CEDRES | 68700 CERNAY | 0 | 5 |
| 63 31 50 | 63 | 50 | 31 | RUE DE STEINBACH | LAMIRI | THIERRY JOSEPH | RUE DES HETRES | 68800 VIEUX-THANN | 25 | 12 |
| 63 31 71 | 63 | 71 | 31 | FG DES VOSGES | LORENTZ | PHILIPPE EMILE | FG DES VOSGES | 68700 CERNAY | 50 | 48 |
| 63 31 72 | 63 | 72 | 31 | FG DES VOSGES | LORENTZ | PHILIPPE EMILE | FG DES VOSGES | 68700 CERNAY | 48 | 48 |
| 63 31 78 | 63 | 78 | 31 | FG DES VOSGES | LORENTZ | PHILIPPE EMILE | FG DES VOSGES | 68700 CERNAY | 0 | 48 |
| 322 12 526 | 322 | 526 | 12 | RUE DU MONASTERE | LITZLER | ANTOINE FRANCOI | RUE DU MONASTERE | 68700 STEINBACH | 3 | 3 |
| 63 30 26 | 63 | 26 | 30 | SPANGEN UND THANNER WEG | MICHEL-BEH | LAURE | RUE DU RAISIN | 68700 CERNAY | 0 | 34 |
| 63 33 147 | 63 | 147 | 33 | RUE DES MONTAGNES | MULLER | ALFRED ANDRE | RUE DES MONTAGNES | 68700 CERNAY | 7 | 7 |
| 63 34 186 | 63 | 186 | 34 | RUE DES MONTAGNES | MULLER | ALFRED ANDRE | RUE DES MONTAGNES | 68700 CERNAY | 0 | 7 |
| 63 31 31 | 63 | 31 | 31 | STEINBACHRUNZ | MUNSCHY | BASILE ALBERT | RUE DE THANN | 68700 CERNAY | 0 | 4 |
| 63 31 16 | 63 | 16 | 31 | STEINBACHRUNZ | MUNSCHY | GERARD ALBERT | FG DES VOSGES | 68700 CERNAY | 0 | 36 |
| 63 31 25 | 63 | 25 | 31 | STEINBACHRUNZ | MUNSCHY | GERARD ALBERT | FG DES VOSGES | 68700 CERNAY | 0 | 36 |
| 63 31 32 | 63 | 32 | 31 | FG DES VOSGES | MUNSCHY | GERARD ALBERT | FG DES VOSGES | 68700 CERNAY | 0 | 36 |

| | | | | | | | | | | |
|------------|-----|-----|----|-------------------------|-----------|-----------------|-------------------------------|----------------------------|-----|-----|
| 63 31 35 | 63 | 35 | 31 | FG DES VOSGES | MUNSCHY | GERARD ALBERT | FG DES VOSGES | 68700 CERNAY | 0 | 36 |
| 63 31 15 | 63 | 15 | 31 | FG DES VOSGES | MUNSCHY | GERARD ALBERT | FG DES VOSGES | 68700 CERNAY | 36 | 36 |
| 63 34 86 | 63 | 86 | 34 | RUE DE STEINBACH | MARINO | PASQUALE | RUE DE STEINBACH | 68700 CERNAY | 8 | 8 |
| 63 34 200 | 63 | 200 | 34 | RUE DES MONTAGNES | BERBETT | | RUE DES MONTAGNES | 68700 CERNAY | 21 | 21 |
| 63 30 21 | 63 | 21 | 30 | SPANGEN UND THANNER WEG | LARUEL | HENRI | RUE DE SOULTZ | 68700 CERNAY | 0 | 29 |
| 63 32 105 | 63 | 105 | 32 | ALL DES SEQUOIAS | MENY | PHILIPPE ERNEST | ALL DES SEQUOIAS | 68700 CERNAY | 16 | 16 |
| 322 12 242 | 322 | 242 | 12 | RUE DE CERNAY | MEYER | PAUL PIERRE | RUE DE CERNAY | 68700 STEINBACH | 102 | 102 |
| 322 12 301 | 322 | 301 | 12 | RUE DE CERNAY | MEYER | PAUL PIERRE | RUE DE CERNAY | 68700 STEINBACH | 0 | 102 |
| 322 12 366 | 322 | 366 | 12 | RUE DE CERNAY | MEYER | PAUL PIERRE | RUE DE CERNAY | 68700 STEINBACH | 0 | 102 |
| 322 12 367 | 322 | 367 | 12 | RUE DE CERNAY | MEYER | PAUL PIERRE | RUE DE CERNAY | 68700 STEINBACH | 0 | 102 |
| 63 32 111 | 63 | 111 | 32 | ALL DES SEQUOIAS | MOSER | DENIS GEORGES | ALL DES SEQUOIAS | 68700 CERNAY | 26 | 26 |
| 63 32 48 | 63 | 48 | 32 | RUE DES CEDRES | MEUNIER | CLAUDE ROGER | RUE DES CEDRES | 68700 CERNAY | 11 | 11 |
| 63 32 76 | 63 | 76 | 32 | RUE DE LA COTE 425 | MEUNIER | CLAUDE ROGER | RUE DES CEDRES | 68700 CERNAY | 0 | 11 |
| 63 32 57 | 63 | 57 | 32 | RUE DES CEDRES | MAEDER | JOSEPH | RUE DES CEDRES | 68700 CERNAY | 7 | 7 |
| 63 30 105 | 63 | 105 | 30 | FG DES VOSGES | MARTINI | JEAN-CHARLES | FG DES VOSGES | 68700 CERNAY | 64 | 64 |
| 63 36 224 | 63 | 224 | 36 | RUE DES SARMENTS | MERKLEN | THIEBAUT JOSEPH | RUE DES SARMENTS | 68700 CERNAY | 10 | 10 |
| 63 36 225 | 63 | 225 | 36 | RUE DES SARMENTS | MERKLEN | THIEBAUT JOSEPH | RUE DES SARMENTS | 68700 CERNAY | 10 | 10 |
| 63 30 383 | 63 | 383 | 30 | RUE DE LA 1ERE ARMEE | MERY | PHILIPPE CHARLE | AV PAUL DE VIVIE | 84210 PERNES LES FONTAINES | 7 | 186 |
| 63 34 81 | 63 | 81 | 34 | RUE DES PUIITS | BAUMANN | LOUIS | RUE DES PUIITS | 68700 CERNAY | 8 | 8 |
| 63 34 174 | 63 | 174 | 34 | RUE CAMILLE OBERREINER | MAEDER | PHILIPPE | RUE CAMILLE OBERREINER | 68700 CERNAY | 0 | 23 |
| 63 36 154 | 63 | 154 | 36 | IMP DES CERISIERS | METZ | ERIC FRANCOIS J | IMP DES CERISIERS | 68700 CERNAY | 5 | 5 |
| 63 36 157 | 63 | 157 | 36 | VORBERG | METZ | ERIC FRANCOIS J | IMP DES CERISIERS | 68700 CERNAY | 0 | 5 |
| 63 36 160 | 63 | 160 | 36 | VORBERG | METZ | ERIC FRANCOIS J | IMP DES CERISIERS | 68700 CERNAY | 0 | 5 |
| 322 12 371 | 322 | 371 | 12 | RUE BELLE VUE | MARTIN | FRANCIS MARCEL | RUE BELLE VUE | 68700 STEINBACH | 23 | 23 |
| 63 36 269 | 63 | 269 | 36 | RUE DES MONTAGNES | MOUTON | ROMAIN JACQUES | RUE DES MONTAGNES | 68700 CERNAY | 37 | 37 |
| 63 36 270 | 63 | 270 | 36 | VORBERG | MOUTON | ROMAIN JACQUES | RUE DES MONTAGNES | 68700 CERNAY | 0 | 37 |
| 63 33 210 | 63 | 210 | 33 | RUE DE LA COTE 425 | MICHEL | FLORENT LUCIEN | AV LARIANO | 13960 SAUSSET-LES-PINS | 0 | 8 |
| 63 32 198 | 63 | 198 | 32 | RUE DES CEDRES | MOURLLION | BENJAMIN MICHEL | RUE DES CEDRES | 68700 CERNAY | 15 | 15 |
| 63 32 106 | 63 | 106 | 32 | ALL DES SEQUOIAS | MOUGEL | | ALL DES SEQUOIAS | 68700 CERNAY | 18 | 18 |
| 63 35 121 | 63 | 121 | 35 | RUE JOSEPH DEPIERRE | NAEGELEN | PIERRE JEAN FRA | RUE JOSEPH DEPIERRE | 68700 CERNAY | 17 | 17 |
| 63 34 120 | 63 | 120 | 34 | RUE DES MONTAGNES | NEYER | JEAN-PAUL | RUE DES MONTAGNES | 68700 CERNAY | 0 | 15 |
| 63 34 130 | 63 | 130 | 34 | RUE DES MONTAGNES | NEYER | JEAN-PAUL | RUE DES MONTAGNES | 68700 CERNAY | 0 | 15 |
| 63 34 131 | 63 | 131 | 34 | RUE DES MONTAGNES | NEYER | JEAN-PAUL | RUE DES MONTAGNES | 68700 CERNAY | 0 | 15 |
| 63 34 132 | 63 | 132 | 34 | RUE DES MONTAGNES | NEYER | JEAN-PAUL | RUE DES MONTAGNES | 68700 CERNAY | 0 | 15 |
| 63 34 133 | 63 | 133 | 34 | RUE DES MONTAGNES | NEYER | JEAN-PAUL | RUE DES MONTAGNES | 68700 CERNAY | 0 | 15 |
| 63 34 135 | 63 | 135 | 34 | RUE DES MONTAGNES | NEYER | JEAN-PAUL | RUE DES MONTAGNES | 68700 CERNAY | 0 | 15 |
| 63 35 60 | 63 | 60 | 35 | VORBERG | NILLY | ALBERT | RUE DES COLLINES | 68700 CERNAY | 0 | 7 |
| 63 35 79 | 63 | 79 | 35 | RUE DES COLLINES | NILLY | ALBERT | RUE DES COLLINES | 68700 CERNAY | 7 | 7 |
| 63 34 121 | 63 | 121 | 34 | RUE DES MONTAGNES | NUCCELLI | SYLVIE | RUE DES MONTAGNES | 68700 CERNAY | 13 | 13 |
| 63 35 33 | 63 | 33 | 35 | VORBERG | ONIMUS | CLAUDE FRANCOIS | RUE DE STEINBACH | 68700 CERNAY | 0 | 28 |
| 63 35 137 | 63 | 137 | 35 | RUE DE STEINBACH | ONIMUS | CLAUDE FRANCOIS | RUE DE STEINBACH | 68700 CERNAY | 28 | 28 |
| 63 34 105 | 63 | 105 | 34 | RUE JOSEPH DEPIERRE | OBERLE | FRANCIS RENE GE | RUE DE BESANCON-F. MITTERRAND | 25150 PONT-DE-ROIDE | 4 | 8 |
| 63 34 118 | 63 | 118 | 34 | RUE DE STEINBACH | OBERLE | FRANCIS RENE GE | RUE DE BESANCON-F. MITTERRAND | 25150 PONT-DE-ROIDE | 0 | 8 |
| 63 34 93 | 63 | 93 | 34 | RUE DE STEINBACH | PASCOLO | PIERRE PAUL | RUE DE STEINBACH | 68700 CERNAY | 4 | 4 |
| 63 34 123 | 63 | 123 | 34 | RUE DE STEINBACH | PASCOLO | PIERRE PAUL | RUE DE STEINBACH | 68700 CERNAY | 0 | 4 |
| 63 34 125 | 63 | 125 | 34 | RUE DE STEINBACH | PASCOLO | PIERRE PAUL | RUE DE STEINBACH | 68700 CERNAY | 0 | 4 |
| 63 34 127 | 63 | 127 | 34 | RUE DE STEINBACH | PASCOLO | PIERRE PAUL | RUE DE STEINBACH | 68700 CERNAY | 0 | 4 |
| 63 34 194 | 63 | 194 | 34 | RUE CAMILLE OBERREINER | PASCOLO | PIERRE PAUL | RUE DE STEINBACH | 68700 CERNAY | 0 | 4 |
| 63 34 195 | 63 | 195 | 34 | RUE CAMILLE OBERREINER | PASCOLO | PIERRE PAUL | RUE DE STEINBACH | 68700 CERNAY | 0 | 4 |
| 63 32 74 | 63 | 74 | 32 | RUE DES CEDRES | POLESI | JOSEPH ANDRE | RUE DES CEDRES | 68700 CERNAY | 16 | 16 |
| 63 34 156 | 63 | 156 | 34 | RUE DES MONTAGNES | PFEIFFER | RENE PAUL JOSE | RUE DES MONTAGNES | 68700 CERNAY | 19 | 19 |
| 63 34 153 | 63 | 153 | 34 | RUE DES MONTAGNES | POUIJADE | ROGER JEAN ALBE | RUE DES MONTAGNES | 68700 CERNAY | 19 | 19 |
| 63 34 79 | 63 | 79 | 34 | RUE DES PUIITS | PAUNESKU | SIMA | RUE DU MOULIN | 68700 STEINBACH | 14 | 3 |
| 63 32 180 | 63 | 180 | 32 | FG DES VOSGES | PARLONGUE | VINCENT JACQUES | RUE DES CEDRES | 68700 CERNAY | 0 | 21 |
| 63 32 179 | 63 | 179 | 32 | RUE DES CEDRES | PARLONGUE | VINCENT JACQUES | RUE DES CEDRES | 68700 CERNAY | 21 | 21 |
| 63 32 239 | 63 | 239 | 32 | FG DES VOSGES | PARLONGUE | VINCENT JACQUES | RUE DES CEDRES | 68700 CERNAY | 0 | 21 |
| 63 30 333 | 63 | 333 | 30 | FG DES VOSGES | PISOWICZ | LEON ANDRE | FG DES VOSGES | 68700 CERNAY | 70 | 70 |
| 63 32 55 | 63 | 55 | 32 | RUE DES CEDRES | PAGNIER | GILBERT PAUL TH | RUE DES CEDRES | 68700 CERNAY | 3 | 3 |
| 63 32 62 | 63 | 62 | 32 | RUE DES CEDRES | PERRIN | PHILIPPE MARCEL | RUE DES CEDRES | 68700 CERNAY | 6 | 6 |
| 63 32 69 | 63 | 69 | 32 | RUE DES CEDRES | PERRIN | PHILIPPE MARCEL | RUE DES CEDRES | 68700 CERNAY | 0 | 6 |
| 63 35 118 | 63 | 118 | 35 | RUE JOSEPH DEPIERRE | PIRES | DANIEL JOSE | RUE JOSEPH DEPIERRE | 68700 CERNAY | 11 | 11 |
| 63 35 123 | 63 | 123 | 35 | RUE JOSEPH DEPIERRE | PIRES | DANIEL JOSE | RUE JOSEPH DEPIERRE | 68700 CERNAY | 0 | 11 |
| 63 30 135 | 63 | 135 | 30 | DREISPITZ | PFERTZEL | MARC | RUE DE LA 1ERE ARMEE | 68700 CERNAY | 0 | 7 |
| 63 30 364 | 63 | 364 | 30 | FG DES VOSGES | PFERTZEL | MARC | RUE DE LA 1ERE ARMEE | 68700 CERNAY | 0 | 7 |

| | | | | | | | | | | |
|------------|-----|-----|----|-------------------------|-----------------|-----------------|------------------------|-------------------|----|-----|
| 63 30 382 | 63 | 382 | 30 | RUE DE LA 1ERE ARMEE | PFERTZEL | MARC | RUE DE LA 1ERE ARMEE | 68700 CERNAY | 7 | 7 |
| 63 30 384 | 63 | 384 | 30 | RUE DE LA 1ERE ARMEE | PFERTZEL | MARC | RUE DE LA 1ERE ARMEE | 68700 CERNAY | 7 | 7 |
| 63 33 158 | 63 | 158 | 33 | RUE CHARLES BAUDRY | PARREIRA VARELA | ANTONIO | RUE CHARLES BAUDRY | 68700 CERNAY | 8 | 8 |
| 63 35 67 | 63 | 67 | 35 | RUE DES COLLINES | REBISCHUNG | BERNARD ANTOINE | RUE DES COLLINES | 68700 CERNAY | 6 | 6 |
| 63 31 14 | 63 | 14 | 31 | FG DES VOSGES | RINALDI | ANDRE ANTOINE L | FG DES VOSGES | 68700 CERNAY | 32 | 32 |
| 63 34 190 | 63 | 190 | 34 | RUE CAMILLE OBERREINER | RODRIGUE | HUBERT GEORGES | RUE CAMILLE OBERREINER | 68700 CERNAY | 7 | 7 |
| 63 36 97 | 63 | 97 | 36 | VORBERG | RIEFFLY | PIERRE GERARD | RUE DES COLLINES | 68700 CERNAY | 0 | 1 |
| 63 36 98 | 63 | 98 | 36 | VORBERG | RIEFFLY | PIERRE GERARD | RUE DES COLLINES | 68700 CERNAY | 0 | 1 |
| 63 36 99 | 63 | 99 | 36 | VORBERG | RIEFFLY | PIERRE GERARD | RUE DES COLLINES | 68700 CERNAY | 0 | 1 |
| 63 35 117 | 63 | 117 | 35 | RUE JOSEPH DEPIERRE | ROBERT | CHRISTOPHE | RUE JOSEPH DEPIERRE | 68700 CERNAY | 9 | 9 |
| 63 35 116 | 63 | 116 | 35 | RUE JOSEPH DEPIERRE | HANS | | RUE JOSEPH DEPIERRE | 68700 CERNAY | 5 | 5 |
| 63 30 117 | 63 | 117 | 30 | FG DES VOSGES | SCHELCHER | ANTOINE | RUE DU VENTRON | 68700 CERNAY | 0 | 22 |
| 63 33 115 | 63 | 115 | 33 | FG DES VOSGES | SCHMIEDER | RICHARD | FG DES VOSGES | 68700 CERNAY | 23 | 23 |
| 63 34 159 | 63 | 159 | 34 | VILLE | SCHNEBELEN | RENE JOSEPH | RUE DES TENNEROLLES | 92210 SAINT CLOUD | 0 | 147 |
| 63 30 225 | 63 | 225 | 30 | SPANGEN UND THANNER WEG | SIEGER | PIERRE CAMILLE | FG DES VOSGES | 68700 CERNAY | 0 | 45 |
| 63 30 226 | 63 | 226 | 30 | SPANGEN UND THANNER WEG | SIEGER | PIERRE CAMILLE | FG DES VOSGES | 68700 CERNAY | 0 | 45 |
| 63 30 228 | 63 | 228 | 30 | THANNER WEG | SIEGER | PIERRE CAMILLE | FG DES VOSGES | 68700 CERNAY | 0 | 45 |
| 63 31 36 | 63 | 36 | 31 | FG DES VOSGES | SIEGER | PIERRE CAMILLE | FG DES VOSGES | 68700 CERNAY | 45 | 45 |
| 63 31 38 | 63 | 38 | 31 | FG DES VOSGES | SIEGER | PIERRE CAMILLE | FG DES VOSGES | 68700 CERNAY | 0 | 45 |
| 63 31 90 | 63 | 90 | 31 | FG DES VOSGES | SIEGER | PIERRE CAMILLE | FG DES VOSGES | 68700 CERNAY | 0 | 45 |
| 63 34 217 | 63 | 217 | 34 | RUE DE STEINBACH | SCHWEITZER | BERTRAND BERNAR | RUE PRINCIPALE | 68470 MOLLAU | 18 | 68 |
| 63 33 157 | 63 | 157 | 33 | RUE CHARLES BAUDRY | SOLTNER | LOUIS JOSEPH | RUE CHARLES BAUDRY | 68700 CERNAY | 10 | 10 |
| 63 31 48 | 63 | 48 | 31 | RUE DE STEINBACH | SCHIEGG | DANIEL ROBERT | RUE DE STEINBACH | 68700 CERNAY | 33 | 31 |
| 63 33 161 | 63 | 161 | 33 | RUE CHARLES BAUDRY | SCHIRRRER | EMILE ALBERT | RUE CHARLES BAUDRY | 68700 CERNAY | 12 | 12 |
| 63 31 77 | 63 | 77 | 31 | FG DES VOSGES | STUCK | PAUL FRANCOIS E | FG DES VOSGES | 68700 CERNAY | 54 | 54 |
| 63 35 120 | 63 | 120 | 35 | RUE JOSEPH DEPIERRE | STREPPARAVA | ROBERT ARMAND | RUE JOSEPH DEPIERRE | 68700 CERNAY | 15 | 15 |
| 322 12 153 | 322 | 153 | 12 | RUE DE LA 1ERE ARMEE | SIEGER | CHARLES JULIEN | RUE DE SCHWEIGHOUSE | 68700 CERNAY | 12 | 63 |
| 63 33 2 | 63 | 2 | 33 | FG DES VOSGES | POSTAL | JEAN | FG DES VOSGES | 68700 CERNAY | 24 | 24 |
| 63 32 236 | 63 | 236 | 32 | ALL DES SEQUOIAS | SMOCZYNSKI | FRANCIS ROBERT | ALL DES SEQUOIAS | 68700 CERNAY | 14 | 14 |
| 63 30 7 | 63 | 7 | 30 | SPANGEN UND THANNER WEG | SIFFERT | FRANCOIS JOSEPH | RUE DE FERRETTE | 68130 ALTKIRCH | 0 | 25 |
| 63 34 110 | 63 | 110 | 34 | VILLE | SIFFERT | FRANCOIS JOSEPH | RUE DE FERRETTE | 68130 ALTKIRCH | 0 | 25 |
| 63 33 164 | 63 | 164 | 33 | RUE CHARLES BAUDRY | STOFFER | ARMAND OSCAR | RUE CHARLES BAUDRY | 68700 CERNAY | 1 | 1 |
| 63 32 189 | 63 | 189 | 32 | ALL DES SEQUOIAS | STUBER | MICHEL EDOUARD | ALL DES SEQUOIAS | 68700 CERNAY | 21 | 21 |
| 63 36 49 | 63 | 49 | 36 | RUE JOSEPH DEPIERRE | SAFFROY | ALAIN MARCEL | RUE JOSEPH DEPIERRE | 68700 CERNAY | 29 | 29 |
| 63 31 53 | 63 | 53 | 31 | RUE DE STEINBACH | BLUNTZER | | RUE DU 152E RI | 68700 STEINBACH | 17 | 7 |
| 63 36 95 | 63 | 95 | 36 | RUE DU RESERVOIR | SIMON | FERNAND FRANCOI | RUE DU RESERVOIR | 68700 CERNAY | 6 | 6 |
| 63 36 96 | 63 | 96 | 36 | RUE DU RESERVOIR | SIMON | FERNAND FRANCOI | RUE DU RESERVOIR | 68700 CERNAY | 0 | 6 |
| 322 12 536 | 322 | 536 | 12 | RUE DU MONASTERE | BURRER | DOMINIQUE PAUL | RUE DU MONASTERE | 68700 STEINBACH | 2 | 2 |
| 63 34 178 | 63 | 178 | 34 | RUE CAMILLE OBERREINER | SCHWACHLER | DIETER | RUE CAMILLE OBERREINER | 68700 CERNAY | 16 | 16 |
| 63 35 51 | 63 | 51 | 35 | RUE JOSEPH DEPIERRE | LUTTRINGER | | RUE JOSEPH DEPIERRE | 68700 CERNAY | 3 | 3 |
| 63 35 92 | 63 | 92 | 35 | VORBERG | LUTTRINGER | | RUE JOSEPH DEPIERRE | 68700 CERNAY | 0 | 3 |
| 63 33 149 | 63 | 149 | 33 | FG DES VOSGES | SCHMIEDER | ERIC DOMINIQUE | FG DES VOSGES | 68700 CERNAY | 0 | 23 |
| 63 34 171 | 63 | 171 | 34 | RUE CAMILLE OBERREINER | SPINNER | MARC HENRI | RUE CAMILLE OBERREINER | 68700 CERNAY | 17 | 17 |
| 63 33 121 | 63 | 121 | 33 | FG DES VOSGES | STELLA | JEROME | FG DES VOSGES | 68700 CERNAY | 0 | 19 |
| 63 34 222 | 63 | 222 | 34 | RUE DES MONTAGNES | BERNA | | RUE DES MONTAGNES | 68700 CERNAY | 23 | 23 |
| 63 34 223 | 63 | 223 | 34 | RUE DES MONTAGNES | BERNA | | RUE DES MONTAGNES | 68700 CERNAY | 23 | 23 |
| 63 31 60 | 63 | 60 | 31 | RUE DE STEINBACH | SIG | MYRIAM LUCIE | RUE DE STEINBACH | 68700 CERNAY | 21 | 21 |
| 63 36 151 | 63 | 151 | 36 | RUE DU RESERVOIR | SIFFERLEN | | IMP DES CERISIERS | 68700 CERNAY | 0 | 1 |
| 63 36 170 | 63 | 170 | 36 | IMP DES CERISIERS | SIFFERLEN | | IMP DES CERISIERS | 68700 CERNAY | 1 | 1 |
| 63 36 176 | 63 | 176 | 36 | VORBERG | SIFFERLEN | | IMP DES CERISIERS | 68700 CERNAY | 0 | 1 |
| 63 36 184 | 63 | 184 | 36 | VORBERG | SIFFERLEN | | IMP DES CERISIERS | 68700 CERNAY | 0 | 1 |
| 63 35 114 | 63 | 114 | 35 | RUE JOSEPH DEPIERRE | SCHIEGG | FREDERIC | RUE JOSEPH DEPIERRE | 68700 CERNAY | 21 | 21 |
| 63 36 163 | 63 | 163 | 36 | VORBERG | STOECKLEN | SERGE | IMP DES CERISIERS | 68700 CERNAY | 0 | 6 |
| 63 36 164 | 63 | 164 | 36 | VORBERG | STOECKLEN | SERGE | IMP DES CERISIERS | 68700 CERNAY | 0 | 6 |
| 63 36 167 | 63 | 167 | 36 | IMP DES CERISIERS | STOECKLEN | SERGE | IMP DES CERISIERS | 68700 CERNAY | 6 | 6 |
| 63 35 85 | 63 | 85 | 35 | RUE SAINT MORAND | STUTZ | PIERRE MARIE FR | RUE SAINT MORAND | 68700 CERNAY | 10 | 10 |
| 63 35 65 | 63 | 65 | 35 | RUE DES COLLINES | VETTER | FABIEN | RUE JOSEPH WEISS | 68120 PFASTATT | 2 | 5 |
| 63 30 27 | 63 | 27 | 30 | SPANGEN UND THANNER WEG | STUTZ | FRANCOIS | RUE DE LA COTE 425 | 68700 STEINBACH | 0 | 4 |
| 63 30 28 | 63 | 28 | 30 | SPANGEN UND THANNER WEG | STUTZ | FRANCOIS | RUE DE LA COTE 425 | 68700 STEINBACH | 0 | 4 |
| 63 36 264 | 63 | 264 | 36 | RUE DES MONTAGNES | SAYAH | RACHID | RUE DES BERGERS | 68440 HABSHEIM | 0 | 1 |
| 63 36 266 | 63 | 266 | 36 | RUE DES MONTAGNES | SAYAH | RACHID | RUE DES BERGERS | 68440 HABSHEIM | 0 | 1 |
| 63 36 226 | 63 | 226 | 36 | RUE DES SARMENTS | SIFFERLEN | CHRISTOPHE LOUI | RUE DES SARMENTS | 68700 CERNAY | 8 | 8 |
| 63 36 227 | 63 | 227 | 36 | VORBERG | SIFFERLEN | CHRISTOPHE LOUI | RUE DES SARMENTS | 68700 CERNAY | 0 | 8 |
| 63 36 228 | 63 | 228 | 36 | VORBERG | SIFFERLEN | CHRISTOPHE LOUI | RUE DES SARMENTS | 68700 CERNAY | 0 | 8 |

| | | | | | | | | | | |
|------------|-----|-----|----|-------------------------|--------------------------------------|-----------------|------------------------|----------------------|----|-----|
| 63 35 53 | 63 | 53 | 35 | RUE DU RAISIN | STALDER | DANIEL EMILE | RUE DU RAISIN | 68700 CERNAY | 2 | 2 |
| 63 36 214 | 63 | 214 | 36 | VORBERG | SCHNEIDER | LIONEL GUILLAUM | RUE DES PRIMEVERES | 68360 SOULTZ | 0 | 45 |
| 63 36 215 | 63 | 215 | 36 | VORBERG | SCHNEIDER | LIONEL GUILLAUM | RUE DES PRIMEVERES | 68360 SOULTZ | 0 | 45 |
| 63 35 82 | 63 | 82 | 35 | VORBERG | SILLY | JEROME ANDRE | RUE DE LA DOUANE | 68700 CERNAY | 0 | 42 |
| 63 34 69 | 63 | 69 | 34 | RUE DES PUIITS | TIBERIO | GUISEPPE | RUE DES PUIITS | 68700 CERNAY | 1 | 1 |
| 322 12 648 | 322 | 648 | 12 | RUE DE CERNAY | TIBERIO | JOSEPH | RUE EDMOND ROGELET | 68700 CERNAY | 86 | 27 |
| 322 12 659 | 322 | 659 | 12 | BIRLING | TIBERIO | JOSEPH | RUE EDMOND ROGELET | 68700 CERNAY | 0 | 27 |
| 63 32 87 | 63 | 87 | 32 | FG DES VOSGES | TISCHMACHER | MICHEL ANTOINE | FG DES VOSGES | 68700 CERNAY | 35 | 35 |
| 63 32 212 | 63 | 212 | 32 | FG DES VOSGES | TISCHMACHER | MICHEL ANTOINE | FG DES VOSGES | 68700 CERNAY | 0 | 35 |
| 63 33 146 | 63 | 146 | 33 | RUE DES MONTAGNES | HEIMLICH | | RUE DES MONTAGNES | 68700 CERNAY | 5 | 5 |
| 63 30 11 | 63 | 11 | 30 | SPANGEN UND THANNER WEG | JENN | JOSEPH MARTIN | RUE DE STEINBACH | 68700 CERNAY | 0 | 53 |
| 63 30 34 | 63 | 34 | 30 | SPANGEN UND THANNER WEG | JENN | JOSEPH MARTIN | RUE DE STEINBACH | 68700 CERNAY | 0 | 53 |
| 63 30 35 | 63 | 35 | 30 | SPANGEN UND THANNER WEG | JENN | JOSEPH MARTIN | RUE DE STEINBACH | 68700 CERNAY | 0 | 53 |
| 63 30 38 | 63 | 38 | 30 | SPANGEN UND THANNER WEG | JENN | JOSEPH MARTIN | RUE DE STEINBACH | 68700 CERNAY | 0 | 53 |
| 63 30 39 | 63 | 39 | 30 | SPANGEN UND THANNER WEG | JENN | JOSEPH MARTIN | RUE DE STEINBACH | 68700 CERNAY | 0 | 53 |
| 63 30 143 | 63 | 143 | 30 | SPANGEN UND THANNER WEG | JENN | JOSEPH MARTIN | RUE DE STEINBACH | 68700 CERNAY | 0 | 53 |
| 63 31 75 | 63 | 75 | 31 | RUE DE STEINBACH | JENN | JOSEPH MARTIN | RUE DE STEINBACH | 68700 CERNAY | 53 | 53 |
| 63 30 16 | 63 | 16 | 30 | SPANGEN UND THANNER WEG | JENN | JOSEPH MARTIN | RUE DE STEINBACH | 68700 CERNAY | 0 | 53 |
| 63 30 17 | 63 | 17 | 30 | SPANGEN UND THANNER WEG | JENN | JOSEPH MARTIN | RUE DE STEINBACH | 68700 CERNAY | 0 | 53 |
| 63 30 29 | 63 | 29 | 30 | SPANGEN UND THANNER WEG | JENN | JOSEPH MARTIN | RUE DE STEINBACH | 68700 CERNAY | 0 | 53 |
| 63 31 76 | 63 | 76 | 31 | FG DES VOSGES | JENN | JOSEPH MARTIN | RUE DE STEINBACH | 68700 CERNAY | 0 | 53 |
| 63 32 109 | 63 | 109 | 32 | ALL DES SEQUOIAS | NINOFF | YVAN | ALL DES SEQUOIAS | 68700 CERNAY | 22 | 22 |
| 322 12 157 | 322 | 157 | 12 | VORDERE LITTE | BOUCHON | MARCEL | RUE DU CHATEAU | 25460 ETUPES | 0 | 7 |
| 63 32 68 | 63 | 68 | 32 | RUE DES CEDRES | VIGNAUD | DOMINIQUE MARCE | RUE DES CEDRES | 68700 CERNAY | 4 | 4 |
| 63 32 49 | 63 | 49 | 32 | RUE DES CEDRES | VUILLEQUEZ | SERGE ROBERT | RUE DES CEDRES | 68700 CERNAY | 10 | 10 |
| 63 34 193 | 63 | 193 | 34 | RUE CAMILLE OBERREINER | VITI | JEAN THOMAS CES | RUE CAMILLE OBERREINER | 68700 CERNAY | 13 | 13 |
| 63 34 172 | 63 | 172 | 34 | RUE CAMILLE OBERREINER | VAN DEN BOGAERT | JEAN-FRANCOIS X | RUE CAMILLE OBERREINER | 68700 CERNAY | 0 | 19 |
| 63 34 199 | 63 | 199 | 34 | RUE CAMILLE OBERREINER | VAN DEN BOGAERT | JEAN-FRANCOIS X | RUE CAMILLE OBERREINER | 68700 CERNAY | 0 | 19 |
| 63 32 54 | 63 | 54 | 32 | RUE DES CEDRES | VIENOT | JEAN-MICHEL PAT | RUE DES CEDRES | 68700 CERNAY | 1 | 1 |
| 63 31 67 | 63 | 67 | 31 | FG DES VOSGES | EGLER | | AV ROBERT SCHUMAN | 68100 MULHOUSE | 46 | 74 |
| 63 34 182 | 63 | 182 | 34 | RUE CAMILLE OBERREINER | GROSS | CHRISTIAN | RUE CAMILLE OBERREINER | 68700 CERNAY | 8 | 8 |
| 63 31 51 | 63 | 51 | 31 | RUE DE STEINBACH | VALENTINO | MICHEL ANTOINE | RUE DE STEINBACH | 68700 CERNAY | 23 | 23 |
| 322 12 373 | 322 | 373 | 12 | RUE DU BIRLING | PEREVYRON | | 2 COURS DES BASTIONS | GENEVE 1205 / SUISSE | 3 | 0 |
| 63 36 265 | 63 | 265 | 36 | RUE DES MONTAGNES | VANLERBERGHE | LUCILE PATRICIA | RTE DE BALE | 68000 COLMAR | 33 | 108 |
| 63 36 267 | 63 | 267 | 36 | RUE DES MONTAGNES | VANLERBERGHE | LUCILE PATRICIA | RTE DE BALE | 68000 COLMAR | 0 | 108 |
| 63 36 52 | 63 | 52 | 36 | RUE DU RAISIN | WERLE | FERNAND BERNARD | RUE DU RAISIN | 68700 CERNAY | 12 | 12 |
| 63 32 211 | 63 | 211 | 32 | RUE DES CEDRES | WENCK | JEAN PIERRE | RUE DES CEDRES | 68700 CERNAY | 26 | 26 |
| 63 32 190 | 63 | 190 | 32 | ALL DES SEQUOIAS | WALLYN | WILLY | ALL DES SEQUOIAS | 68700 CERNAY | 19 | 19 |
| 63 30 36 | 63 | 36 | 30 | SPANGEN UND THANNER WEG | ZEMET | JEAN | COR EMILE FABRE | 83200 TOULON | 0 | 985 |
| 63 30 37 | 63 | 37 | 30 | SPANGEN UND THANNER WEG | ZEMET | JEAN | COR EMILE FABRE | 83200 TOULON | 0 | 985 |
| 63 33 211 | 63 | 211 | 33 | RUE DE LA COTE 425 | WEINZAEFFLEN | ARMAND | RUE DU BALLON | 68700 UFFHOLTZ | 0 | 72 |
| 63 31 47 | 63 | 47 | 31 | RUE DE STEINBACH | FOHRER | | RUE DE STEINBACH | 68700 CERNAY | 27 | 27 |
| 322 12 506 | 322 | 506 | 12 | RUE DU TIPPENBACH | WALTER | PHILIPPE ROMAIN | RUE DU TIPPENBACH | 68700 STEINBACH | 4 | 4 |
| 322 12 663 | 322 | 663 | 12 | SPANGEN | WALTER | PHILIPPE ROMAIN | RUE DU TIPPENBACH | 68700 STEINBACH | 0 | 4 |
| 63 34 58 | 63 | 58 | 34 | RUE JOSEPH DEPIERRE | FELLMANN | | RUE JOSEPH DEPIERRE | 68700 CERNAY | 8 | 8 |
| 63 32 117 | 63 | 117 | 32 | ALL DES SEQUOIAS | WELKER | MATHIEU | ALL DES SEQUOIAS | 68700 CERNAY | 36 | 36 |
| 63 32 162 | 63 | 162 | 32 | ALL DES SEQUOIAS | ZIEGLER | ANDRE JOSEPH | ALL DES SEQUOIAS | 68700 CERNAY | 8 | 8 |
| 63 34 68 | 63 | 68 | 34 | RUE DES PUIITS | ZISS | DENIS ALOISE | RUE DES PUIITS | 68700 CERNAY | 3 | 3 |
| 63 31 40 | 63 | 40 | 31 | FG DES VOSGES | ZIMMERMANN | JEAN LUC FERNAN | FG DES VOSGES | 68700 CERNAY | 0 | 42 |
| 322 12 733 | 322 | 733 | 12 | RUE DE LA 1ERE ARMEE | SALA | MARIO BRUNO | RUE DU BORHOF | 68700 WATTWILLER | 0 | 7 |
| 322 12 735 | 322 | 735 | 12 | RUE DE LA 1ERE ARMEE | SALA | MARIO BRUNO | RUE DU BORHOF | 68700 WATTWILLER | 0 | 7 |
| 322 12 492 | 322 | 492 | 12 | RUE DU BIRLING | COMMUNE DE STEINBACH | | GR GRAND RUE | 68700 STEINBACH | 0 | 19 |
| 322 12 534 | 322 | 534 | 12 | SPANGEN | COMMUNE DE STEINBACH | | GR GRAND RUE | 68700 STEINBACH | 0 | 19 |
| 322 12 538 | 322 | 538 | 12 | LITZELACKER | COMMUNE DE STEINBACH | | GR GRAND RUE | 68700 STEINBACH | 0 | 19 |
| 322 12 655 | 322 | 655 | 12 | RUE DE CERNAY | MAC DERMID PRINTING SOLUTIONS EUROPE | | GR GRAND RUE | 68700 STEINBACH | 0 | 2 |
| 322 12 200 | 322 | 200 | 12 | SPANGEN | FABRIQUE DE L EGIUSE DE STEINBACH | | RUE DE L EGLISE | 68700 STEINBACH | 0 | 1 |
| 322 12 219 | 322 | 219 | 12 | RUE DE LA 1ERE ARMEE | ANTON | JEAN | RUE DE LA 1ERE ARMEE | 68700 STEINBACH | 4 | 4 |
| 322 12 236 | 322 | 236 | 12 | RUE DE LA 1ERE ARMEE | ANTON | JEAN | RUE DE LA 1ERE ARMEE | 68700 STEINBACH | 0 | 4 |
| 322 12 523 | 322 | 523 | 12 | RUE DU MONASTERE | ALBRECHT | ALAIN | RUE DU MONASTERE | 68700 STEINBACH | 9 | 9 |
| 322 12 276 | 322 | 276 | 12 | RUE BELLE VUE | ANTOLCZYK | STANISLAW | RUE BELLE VUE | 68700 STEINBACH | 11 | 11 |
| 322 12 517 | 322 | 517 | 12 | SPANGEN | ARMBRUSTER | GERARD JOSEPH | RUE DE THANN | 68700 STEINBACH | 0 | 4 |
| 322 12 518 | 322 | 518 | 12 | SPANGEN | ARMBRUSTER | GERARD JOSEPH | RUE DE THANN | 68700 STEINBACH | 0 | 4 |
| 322 12 161 | 322 | 161 | 12 | RUE DE THANN | ARMBRUSTER | GERARD JOSEPH | RUE DE THANN | 68700 STEINBACH | 0 | 4 |
| 322 12 349 | 322 | 349 | 12 | RUE DE THANN | ARMBRUSTER | GERARD JOSEPH | RUE DE THANN | 68700 STEINBACH | 0 | 4 |

| | | | | | | | | | | |
|------------|-----|-----|----|----------------------|------------------|-----------------|---------------------------|--------------------------------|-----|-----|
| 322 12 350 | 322 | 350 | 12 | RUE DE THANN | ARMBRUSTER | GERARD JOSEPH | RUE DE THANN | 68700 STEINBACH | 4 | 4 |
| 322 12 351 | 322 | 351 | 12 | VORDERE LITTE | ARMBRUSTER | GERARD JOSEPH | RUE DE THANN | 68700 STEINBACH | 0 | 4 |
| 322 12 537 | 322 | 537 | 12 | RUE DU MONASTERE | AST | DENIS HENRI | RUE CASTELNAU | 68400 RIEDISHEIM | 12 | 15 |
| 322 12 150 | 322 | 150 | 12 | VORDERE LITTE | BUCK | JOSEPH | | 68700 STEINBACH | 0 | 0 |
| 322 12 274 | 322 | 274 | 12 | RUE BELLE VUE | BOEHLER | ALFRED | RUE BELLE VUE | 68700 STEINBACH | 7 | 7 |
| 322 12 331 | 322 | 331 | 12 | RUE DU BIRLING | BARTHLEN | JEAN MARC | CRS DE L ARGONNE | 33000 BORDEAUX | 8 | 147 |
| 322 12 259 | 322 | 259 | 12 | RUE BELLE VUE | BIHL | ROGER GERARD | RUE BELLE VUE | 68700 STEINBACH | 24 | 24 |
| 322 12 522 | 322 | 522 | 12 | RUE DU MONASTERE | BUBEL | JEAN-MARC | RUE DU MONASTERE | 68700 STEINBACH | 11 | 11 |
| 322 12 525 | 322 | 525 | 12 | RUE DU MONASTERE | BRAYE | MICHEL ROGER | RUE DU MONASTERE | 68700 STEINBACH | 5 | 5 |
| 322 12 277 | 322 | 277 | 12 | RUE BELLE VUE | BLUM | THIERRY | RUE BELLE VUE | 68700 STEINBACH | 13 | 13 |
| 322 12 535 | 322 | 535 | 12 | RUE D OTTENDORF | BOHL | JOSE BERNARD | RUE D OTTENDORF | 68700 STEINBACH | 4 | 4 |
| 322 12 656 | 322 | 656 | 12 | BIRLING | BROCARD | ALAIN ROGER | RUE DE CERNAY | 68700 STEINBACH | 0 | 80 |
| 322 12 159 | 322 | 159 | 12 | RUE DE LA 1ERE ARMEE | BUZY | PIERRE | RUE DE LA 1ERE ARMEE | 68700 STEINBACH | 20 | 20 |
| 322 12 352 | 322 | 352 | 12 | VORDERE LITTE | BUZY | PIERRE | RUE DE LA 1ERE ARMEE | 68700 STEINBACH | 0 | 20 |
| 322 12 263 | 322 | 263 | 12 | RUE BELLE VUE | BURGER | | RUE BELLE VUE | 68700 STEINBACH | 16 | 16 |
| 322 12 273 | 322 | 273 | 12 | RUE BELLE VUE | COURTOIS | GILBERT CESAR | RUE BELLE VUE | 68700 STEINBACH | 5 | 5 |
| 322 12 498 | 322 | 498 | 12 | RUE DU BIRLING | CLAER | ALAIN JOSEPH | RUE DU BIRLING | 68700 STEINBACH | 5 | 5 |
| 322 12 652 | 322 | 652 | 12 | RUE DE CERNAY | CZAPLA | JACQUES SEBASTI | RUE DE CERNAY | 68700 STEINBACH | 92 | 92 |
| 322 12 497 | 322 | 497 | 12 | RUE DU BIRLING | MATTIONI | LUCIEN | 3B LA GUYON | 30330 SAINT-LAURENT-LA-VERNEDE | 9 | 0 |
| 322 12 625 | 322 | 625 | 12 | RUE DU BIRLING | CANTARUTTI | SERGE | RUE DU BIRLING | 68700 STEINBACH | 10 | 10 |
| 322 12 626 | 322 | 626 | 12 | LITZELACKER | CANTARUTTI | SERGE | RUE DU BIRLING | 68700 STEINBACH | 0 | 10 |
| 322 12 500 | 322 | 500 | 12 | RUE DU BIRLING | KUTTLER | DOMINIQUE | RUE DU BIRLING | 68700 STEINBACH | 11 | 11 |
| 322 12 496 | 322 | 496 | 12 | RUE DU BIRLING | KUTTLER | DOMINIQUE | RUE DU BIRLING | 68700 STEINBACH | 0 | 11 |
| 322 12 267 | 322 | 267 | 12 | RUE BELLE VUE | DORMOIS | EMILE JEAN | RUE BELLE VUE | 68700 STEINBACH | 8 | 8 |
| 322 12 278 | 322 | 278 | 12 | RUE BELLE VUE | DENUELLE | JEAN PAUL PHILI | RUE BELLE VUE | 68700 STEINBACH | 15 | 15 |
| 322 12 576 | 322 | 576 | 12 | RUE SAINT MORAND | DELLA ROCCA | NICOLAS | RUE SAINT MORAND | 68700 STEINBACH | 1 | 1 |
| 322 12 140 | 322 | 140 | 12 | RUE DE CERNAY | DELLA ROCCA | NICOLAS | RUE SAINT MORAND | 68700 STEINBACH | 73 | 1 |
| 322 12 649 | 322 | 649 | 12 | RUE DE CERNAY | DE SOUSA FREITAS | ANIBAL | RUE DE CERNAY | 68700 STEINBACH | 88 | 88 |
| 322 12 660 | 322 | 660 | 12 | BIRLING | DE SOUSA FREITAS | ANIBAL | RUE DE CERNAY | 68700 STEINBACH | 0 | 88 |
| 322 12 734 | 322 | 734 | 12 | RUE DE LA 1ERE ARMEE | DI FRANCESCO | DANIEL | RUE DE CERNAY | 68700 STEINBACH | 0 | 50 |
| 322 12 520 | 322 | 520 | 12 | RUE DU MONASTERE | ETTER | BERNARD MARCEL | RUE DU MONASTERE | 68700 STEINBACH | 13 | 13 |
| 322 12 521 | 322 | 521 | 12 | SPANGEN | ETTER | BERNARD MARCEL | RUE DU MONASTERE | 68700 STEINBACH | 0 | 13 |
| 322 12 269 | 322 | 269 | 12 | RUE BELLE VUE | FREY | JEAN | RUE BELLE VUE | 68700 STEINBACH | 4 | 4 |
| 322 12 542 | 322 | 542 | 12 | RUE D OTTENDORF | FICHTER | ROLAND CESAR | RUE D OTTENDORF | 68700 STEINBACH | 1 | 1 |
| 322 12 578 | 322 | 578 | 12 | RUE DE LA 1ERE ARMEE | ERB | | RUE DE LA 1ERE ARMEE | 68700 STEINBACH | 2 | 2 |
| 322 12 579 | 322 | 579 | 12 | RUE DE LA 1ERE ARMEE | ERB | | RUE DE LA 1ERE ARMEE | 68700 STEINBACH | 0 | 2 |
| 322 12 160 | 322 | 160 | 12 | VORDERE LITTE | GROSSARD | FRANCOIS | | 68700 STEINBACH | 0 | 0 |
| 322 12 374 | 322 | 374 | 12 | RUE DU BIRLING | GEIST | LUCIEN EMILE ER | RUE DE MONTBELIARD | 68200 MULHOUSE | 0 | 32 |
| 322 12 372 | 322 | 372 | 12 | RUE DU BIRLING | BACHMANN | JEAN | RUE DU BIRLING | 68700 STEINBACH | 1 | 1 |
| 322 12 528 | 322 | 528 | 12 | RUE DU BIRLING | GULLY | GILBERT | RUE DU BIRLING | 68700 STEINBACH | 18 | 16 |
| 322 12 608 | 322 | 608 | 12 | RUE DU BIRLING | GOEKEN | GERARD MARIE JO | RUE DU BOIS DE SAINT JEAN | 28630 BARJOUVILLE | 0 | 22 |
| 322 12 532 | 322 | 532 | 12 | RUE D OTTENDORF | EGERMANN | | RUE D OTTENDORF | 68700 STEINBACH | 6 | 6 |
| 322 12 570 | 322 | 570 | 12 | SPANGEN | EGERMANN | | RUE D OTTENDORF | 68700 STEINBACH | 0 | 6 |
| 322 12 654 | 322 | 654 | 12 | RUE DE CERNAY | GODDEFROY | BRUNO GODEFROY | RUE DE CERNAY | 68700 STEINBACH | 94 | 94 |
| 322 12 275 | 322 | 275 | 12 | RUE BELLE VUE | GOETZ | MARCEL FRANCOIS | RUE BELLE VUE | 68700 STEINBACH | 9 | 9 |
| 322 12 238 | 322 | 238 | 12 | RUE DE CERNAY | HANSER | ROGER ANDRE | RUE DE CERNAY | 68700 STEINBACH | 106 | 106 |
| 322 12 241 | 322 | 241 | 12 | RUE DE CERNAY | HANSER | ROGER ANDRE | RUE DE CERNAY | 68700 STEINBACH | 0 | 106 |
| 322 12 495 | 322 | 495 | 12 | RUE DU BIRLING | HUG | DANIEL JEAN | RUE DU BIRLING | 68700 STEINBACH | 15 | 15 |
| 322 12 239 | 322 | 239 | 12 | RUE DE CERNAY | ZINK | GERARD JOSEPH | RUE DE CERNAY | 68700 STEINBACH | 104 | 104 |
| 322 12 302 | 322 | 302 | 12 | RUE DE CERNAY | ZINK | GERARD JOSEPH | RUE DE CERNAY | 68700 STEINBACH | 0 | 104 |
| 322 12 507 | 322 | 507 | 12 | RUE DU TIPPENBACH | HELLER | HERVE ROLAND | RUE DU TIPPENBACH | 68700 STEINBACH | 6 | 6 |
| 322 12 531 | 322 | 531 | 12 | RUE DU BIRLING | JENNE | CHRISTIAN JEAN- | RUE DU BIRLING | 68700 STEINBACH | 12 | 12 |
| 322 12 547 | 322 | 547 | 12 | RUE DU MONASTERE | JENN | GUY MARC PHILIP | RUE DU MONASTERE | 68700 STEINBACH | 6 | 6 |
| 322 12 262 | 322 | 262 | 12 | RUE BELLE VUE | KELLER | GEORGES EDOUARD | RUE BELLE VUE | 68700 STEINBACH | 18 | 18 |
| 322 12 484 | 322 | 484 | 12 | RUE DE CERNAY | EPIN | ROLAND | RUE DE CERNAY | 68700 STEINBACH | 69 | 69 |
| 322 12 627 | 322 | 627 | 12 | RUE DU BIRLING | MOROSO | PATRICK | RUE DU BIRLING | 68700 STEINBACH | 10 | 10 |
| 322 12 662 | 322 | 662 | 12 | SPANGEN | MOROSO | PATRICK PIERRE | RUE DU BIRLING | 68700 STEINBACH | 0 | 10 |
| 322 12 264 | 322 | 264 | 12 | RUE BELLE VUE | RECK | | RUE BELLE VUE | 68700 STEINBACH | 14 | 14 |
| 322 12 268 | 322 | 268 | 12 | RUE BELLE VUE | LUTTRINGER | JEAN CLAUDE PAU | RUE BELLE VUE | 68700 STEINBACH | 6 | 6 |
| 322 12 569 | 322 | 569 | 12 | RUE D OTTENDORF | LOUREAU | ROBERT EMILE | RUE D OTTENDORF | 68700 STEINBACH | 2 | 2 |
| 322 12 653 | 322 | 653 | 12 | RUE DE CERNAY | LIROT | PATRICK ANTOINE | RUE DE CERNAY | 68700 STEINBACH | 94 | 94 |
| 322 12 265 | 322 | 265 | 12 | RUE BELLE VUE | MONNET | BRUNO DANIEL PH | RUE BELLE VUE | 68700 STEINBACH | 12 | 12 |
| 322 12 499 | 322 | 499 | 12 | RUE DU BIRLING | FALAPPI | STEFANO | CHE DE L'ETRIER | 60270 GOUVIEUX | 7 | 1 |
| 322 12 279 | 322 | 279 | 12 | RUE BELLE VUE | MASSENEZ | PIERRE | RUE BELLE VUE | 68700 STEINBACH | 19 | 19 |

| | | | | | | | | | | |
|------------|-----|-----|----|--------------------|------------------------|---------------------------------------|----------------------|------------------|----|-----|
| 322 12 476 | 322 | 476 | 12 | RUE DE CERNAY | NAEGELEN | RAYMOND | RUE DE CERNAY | 68700 STEINBACH | 98 | 98 |
| 322 12 609 | 322 | 609 | 12 | RUE DU BIRLING | NINOFF | FERNAND HENRI J | RUE DU BIRLING | 68700 STEINBACH | 19 | 19 |
| 322 12 529 | 322 | 529 | 12 | RUE DU BIRLING | PHILIPPON | ROGER ANTOINE | RUE DU BIRLING | 68700 STEINBACH | 16 | 16 |
| 322 12 527 | 322 | 527 | 12 | RUE DU MONASTERE | POURROY | RAYMOND YVES | RUE DU MONASTERE | 68700 STEINBACH | 1 | 1 |
| 322 12 651 | 322 | 651 | 12 | RUE DE CERNAY | PERRIN | ERIC JACQUES FR | RUE DE CERNAY | 68700 STEINBACH | 92 | 92 |
| 322 12 260 | 322 | 260 | 12 | RUE BELLE VUE | RICHERT | RAYMOND PIERRE | RUE BELLE VUE | 68700 STEINBACH | 22 | 22 |
| 322 12 544 | 322 | 544 | 12 | RUE DU TIPPELBACH | ROTOLO | TEODORO | FG DE COLMAR | 68700 CERNAY | 1 | 27 |
| 322 12 485 | 322 | 485 | 12 | RUE SAINT MORAND | ROUSSEL | JEAN-PHILIPPE | RUE SAINT MORAND | 68700 STEINBACH | 1 | 1 |
| 322 12 650 | 322 | 650 | 12 | RUE DE CERNAY | RODRIGUES | JOSE | RUE DE CERNAY | 68700 STEINBACH | 90 | 90 |
| 322 12 661 | 322 | 661 | 12 | BIRLING | RODRIGUES | JOSE | RUE DE CERNAY | 68700 STEINBACH | 0 | 90 |
| 322 12 646 | 322 | 646 | 12 | RUE DE CERNAY | RULLO | ROCCO | RUE DE CERNAY | 68700 STEINBACH | 82 | 82 |
| 322 12 657 | 322 | 657 | 12 | BIRLING | RULLO | ROCCO | RUE DE CERNAY | 68700 STEINBACH | 0 | 82 |
| 322 12 224 | 322 | 224 | 12 | RUE DE CERNAY | ROECKEL | CHARLES LOUIS F | RUE DE CERNAY | 68700 STEINBACH | 75 | 75 |
| 322 12 487 | 322 | 487 | 12 | RUE DE CERNAY | ROECKEL | CHARLES LOUIS F | RUE DE CERNAY | 68700 STEINBACH | 0 | 75 |
| 322 12 488 | 322 | 488 | 12 | RUE DE CERNAY | ROECKEL | CHARLES LOUIS F | RUE DE CERNAY | 68700 STEINBACH | 0 | 75 |
| 322 12 540 | 322 | 540 | 12 | RUE D OTTENDORF | RITTER | ERIC ALBERT | RUE D OTTENDORF | 68700 STEINBACH | 5 | 5 |
| 322 12 491 | 322 | 491 | 12 | RUE DU BIRLING | RUSO | JEREMIE FRANCOI | PL CHARLES DE GAULLE | 68120 RICHWILLER | 18 | 3 |
| 322 12 256 | 322 | 256 | 12 | RUE BELLE VUE | ROTHENFLUG | PIERRE FERNAND | RUE BELLE VUE | 68700 STEINBACH | 30 | 30 |
| 322 12 494 | 322 | 494 | 12 | RUE DU BIRLING | SUFFERT | JEAN JACQUES CH | RUE DU BIRLING | 68700 STEINBACH | 17 | 17 |
| 322 12 503 | 322 | 503 | 12 | RUE DE CERNAY | SCHOLLY | THIERRY LUCIEN | RUE DE CERNAY | 68700 STEINBACH | 96 | 96 |
| 322 12 272 | 322 | 272 | 12 | RUE BELLE VUE | STOECKLEN | GERARD JEAN | RUE BELLE VUE | 68700 STEINBACH | 3 | 3 |
| 322 12 330 | 322 | 330 | 12 | RUE BELLE VUE | VACHERAND | | RUE BELLE VUE | 68700 STEINBACH | 1 | 1 |
| 322 12 530 | 322 | 530 | 12 | RUE DU BIRLING | VONAU | MARCEL JEAN PIE | RUE DU BIRLING | 68700 STEINBACH | 14 | 14 |
| 322 12 647 | 322 | 647 | 12 | RUE DE CERNAY | VIDONNE | CHRISTOPHE THIE | RUE DE CERNAY | 68700 STEINBACH | 84 | 84 |
| 322 12 658 | 322 | 658 | 12 | BIRLING | VIDONNE | CHRISTOPHE THIE | RUE DE CERNAY | 68700 STEINBACH | 0 | 84 |
| 322 12 280 | 322 | 280 | 12 | RUE BELLE VUE | ELBISSER | | RUE BELLE VUE | 68700 STEINBACH | 21 | 21 |
| 322 12 543 | 322 | 543 | 12 | RUE DU MONASTERE | NICO | CLAUDE | RUE DU MONASTERE | 68700 STEINBACH | 4 | 4 |
| 322 12 339 | 322 | 339 | 12 | RUE BELLE VUE | KUENTZLER | | RUE BELLE VUE | 68700 STEINBACH | 2 | 2 |
| 322 12 548 | 322 | 548 | 12 | SPANGEN | ZIMMERMANN | GILBERT LUCIEN | RUE DU BIRLING | 68700 STEINBACH | 0 | 8 |
| 322 12 623 | 322 | 623 | 12 | RUE DU BIRLING | ZIMMERMANN | GILBERT LUCIEN | RUE DU BIRLING | 68700 STEINBACH | 8 | 8 |
| 322 12 261 | 322 | 261 | 12 | RUE BELLE VUE | ZIMMERMANN | RENE JULIEN | RUE BELLE VUE | 68700 STEINBACH | 20 | 20 |
| 63 33 128 | 63 | 128 | 33 | RUE CHARLES BAUDRY | DEPARTEMENT DU HT RHIN | DIRECTION OPERATIONS FONCIERES ET IMM | AV D ALSACE | 68000 COLMAR | 3 | 100 |
| 322 12 255 | 322 | 255 | 12 | RUE BELLE VUE | TONELLI | ATTILIO UMBERTO | RUE BELLE VUE | 68700 STEINBACH | 32 | 32 |





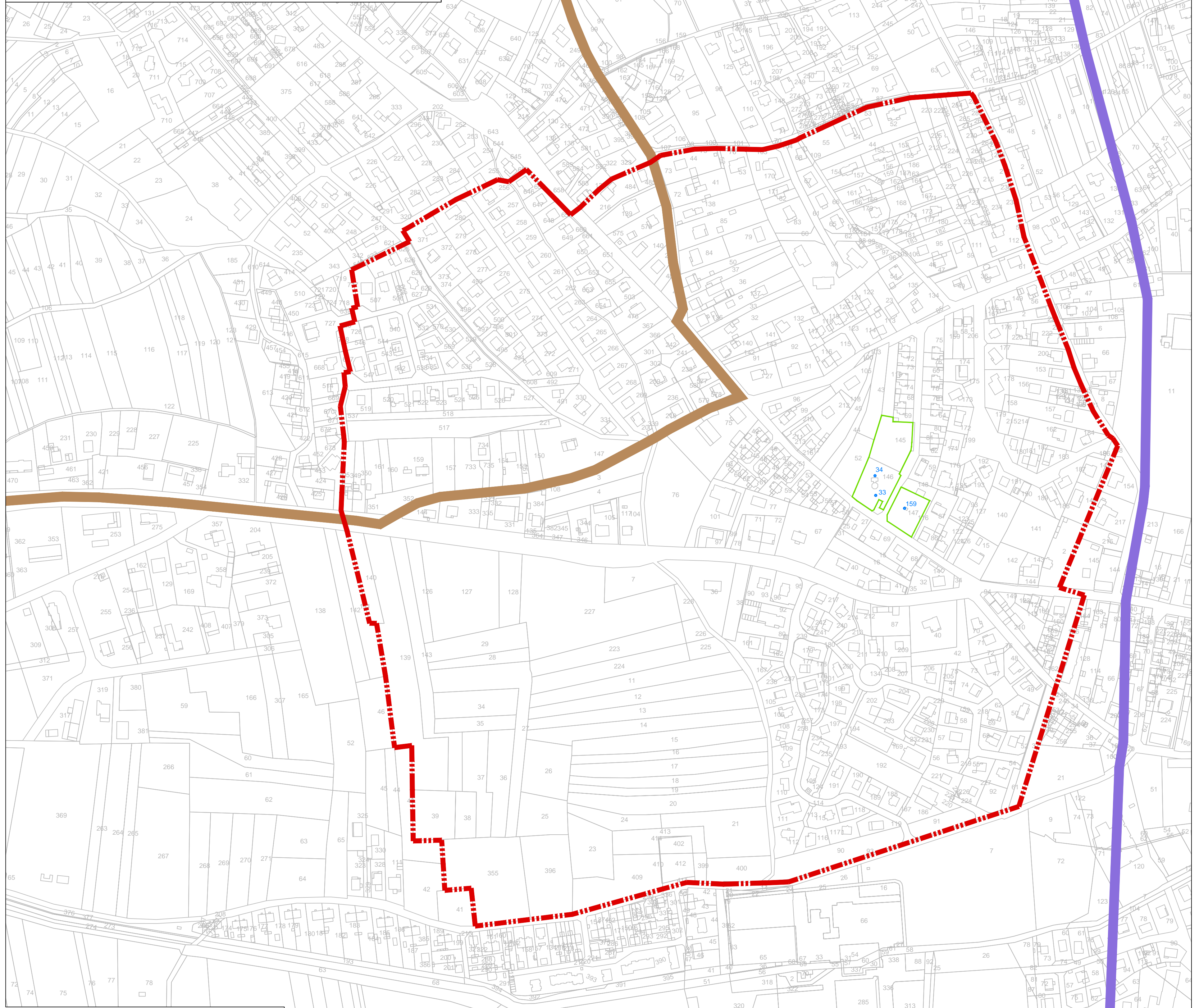

CERNAY

Périmètres de protection Puits 3

Echelle : 1/2500



Légende

-  Périmètre de protection éloigné
-  Périmètre de protection rapproché
-  Périmètre de protection immédiat
-  Limite de section
-  Limite communale

DIRECTION GENERALE DES FINANCES PUBLIQUES

Colmar, le 27 octobre 2015

DIRECTION DEPARTEMENTALE DES FINANCES PUBLIQUES
DU HAUT- RHIN
6 RUE BRUAT
BP 60449
68020 COLMAR Cedex

**Arrêté relatif au régime d'ouverture au public
des services de la direction départementale des finances publiques du Haut-Rhin**

Le directeur départemental des finances publiques du Haut-Rhin

Vu le décret n°71-69 du 26 janvier 1971 relatif au régime d'ouverture au public des services extérieurs de l'Etat ;

Vu les articles 26 et 43 du décret n°2004-374 du 29 avril 2004 modifié relatif aux pouvoirs des préfets, à l'organisation et à l'action des services de l'Etat, dans les régions et les départements ;

Vu le décret n°2008-310 du 3 avril 2008 relatif à la direction générale des finances publiques ;

Vu le décret n°2009-208 du 20 février 2009 relatif au statut particulier des administrateurs des finances publiques ;

Vu le décret n°2009-707 du 16 juin 2009 modifié relatif aux services déconcentrés de la direction générale des finances publiques ;

Vu l'arrêté préfectoral **n°2015 083-0024 du 24 mars 2015** portant délégation de signature en matière d'ouverture et de fermeture des services déconcentrés de la direction départementale des finances publiques du Haut-Rhin ;

ARRÊTE :

Article 1^{er} :

Les services du Centre des Finances Publiques de Dannemarie **situés au 35 rue de Bâle 68210 DANNEMARIE** de la direction départementale des Finances publiques du département du Haut-Rhin seront fermés, à titre exceptionnel, du 28 au 29 octobre 2015 et du 2 au 4 novembre 2015.

Article 2 :

Le présent arrêté sera publié au recueil des actes administratifs de la Préfecture et affiché dans les locaux des services visés à l'article 1er.

Par délégation du Préfet,
Le directeur départemental des finances publiques du Haut-Rhin,

signé

Jean-François KRAFT

**DELEGATION DE SIGNATURE EN MATIERE DE CONTENTIEUX
ET DE GRACIEUX FISCAL**

D'UN RESPONSABLE DE SIP-SIE

Le comptable, responsable du SIP-SIE de Ribeauvillé,

Vu le code général des impôts, et notamment l'article 408 de son annexe II et les articles 212 à 217 de son annexe IV ;

Vu le livre des procédures fiscales, et notamment les articles L. 257 A, L. 247 et R* 247-4 et suivants ;

Vu le décret n° 2008-309 du 3 avril 2008 portant diverses dispositions relatives à la direction générale des finances publiques ;

Vu le décret n° 2009-707 du 16 juin 2009 relatif aux services déconcentrés de la direction générale des finances publiques ;

Vu le décret n° 2012-1246 du 7 novembre 2012 relatif à la gestion budgétaire et comptable publique, et notamment son article 16 ;

Arrête :

Article 1^{er}

Délégation de signature est donnée à Mme ANSEL Véronique, Inspectrice, adjoint au responsable du SIP-SIE de Ribeauvillé, à l'effet de signer :

1°) en matière de contentieux fiscal d'assiette, les décisions d'admission totale, d'admission partielle ou de rejet, de dégrèvement ou restitution d'office, dans la limite de 15 000 € ;

2°) en matière de gracieux fiscal, les décisions portant remise, modération, transaction ou rejet, dans la limite de 15 000 € ;

3°) les décisions sur les demandes de plafonnement en fonction de la valeur ajoutée de contribution économique territoriale, sans limite de montant pour les entreprises dont tous les établissements sont situés dans le ressort du service ;

4°) les décisions sur les demandes de remboursement de crédit de TVA, dans la limite de 15 000 € par demande ;

5°) les documents nécessaires à l'exécution comptable des décisions contentieuses et gracieuses sans limitation de montant ;

6°) les avis de mise en recouvrement et les mises en demeure de payer ;

7°) les décisions relatives aux demandes de délai de paiement, le délai accordé ne pouvant excéder 12 mois et porter sur une somme supérieure à 15 000 € ;

8°) l'ensemble des actes relatifs au recouvrement, et notamment les actes de poursuites et les déclarations de créances ainsi que pour ester en justice ;

9°) tous actes d'administration et de gestion du service.

Article 2

Délégation de signature est donnée à l'effet de signer :

1°) en matière de contentieux fiscal d'assiette, les décisions d'admission totale, d'admission partielle ou de rejet, de dégrèvement ou restitution d'office, dans la limite précisée dans le tableau ci-dessous ;

2°) en matière de gracieux fiscal d'assiette et de recouvrement, les décisions portant remise, modération ou rejet, dans la limite précisée dans le tableau ci-dessous ;

3°) les décisions relatives aux demandes de délai de paiement, dans les limites de durée et de montant indiquées dans le tableau ci-après ;

4°) les avis de mise en recouvrement et les mises en demeure de payer ;

5°) l'ensemble des actes relatifs au recouvrement, et notamment les actes de poursuites ;

aux agents des finances publiques désignés ci-après :

| Nom et prénom des agents | grade | Limite des décisions contentieuses | Limite des décisions gracieuses | Durée maximale des délais de paiement | Somme maximale pour laquelle un délai de paiement peut être accordé |
|---------------------------------|------------------------|---|--|--|--|
| DUMAS Christian | Contrôleur principal | 10 000 € | 10 000 € | 6 mois | 10 000 € |
| JACQUES Séréna | Contrôleuse | 10 000 € | 10 000 € | 6 mois | 10 000 € |
| LITOT Francine | Contrôleuse principale | 10 000 € | 10 000 € | 6 mois | 10 000 € |
| VAUCOY-SIRAUD Dominique | Contrôleuse | 10 000 € | 10 000 € | 6 mois | 10 000 € |

Article 3

Délégation de signature est donnée à l'effet de signer les avis de mise en recouvrement et les mises en demeure de payer aux agents des finances publiques désignés ci-après :

| Nom et prénom des agents | grade |
|---------------------------------|---------------------|
| VIALLY Magali | Agent administratif |
| GODFROY Jérôme | Agent administratif |

Article 4

Délégation de signature est donnée à l'effet de signer :

1°) en matière de gracieux fiscal de recouvrement, les décisions portant remise, modération ou rejet, dans la limite précisée dans le tableau ci-dessous ;

2°) les décisions relatives aux demandes de délai de paiement, dans les limites de durée et de montant indiquées dans le tableau ci-après ;

3°) les avis de mise en recouvrement et les mises en demeure de payer ;

aux agents des finances publiques désignés ci-après :

| Nom et prénom des agents | grade | Limite des décisions gracieuses | Durée maximale des délais de paiement | Somme maximale pour laquelle un délai de paiement peut être accordé |
|---------------------------------|-------------------------------|--|--|--|
| KELBEL Isabelle | Contrôleuse | 10 000 € | 6 mois | 10 000 € |
| MANNY Christine | Agent administratif principal | 2 000 € | 4 mois | 2 000 € |

Article 5

Délégation de signature est donnée à l'effet de signer l'ensemble des actes relatifs au recouvrement, et notamment les actes de poursuites aux agents des finances publiques désignés ci-après :

| Nom et prénom des agents | grade |
|---------------------------------|--------------|
| KELBEL Isabelle | Contrôleuse |

Article 6

Délégation de signature est donnée à l'effet de signer :

1°) en matière de contentieux fiscal d'assiette, les décisions d'admission totale, d'admission partielle ou de rejet, de dégrèvement ou restitution d'office, dans la limite précisée dans le tableau ci-dessous ;

2°) en matière de gracieux fiscal d'assiette, les décisions portant remise, modération ou rejet, dans la limite précisée dans le tableau ci-dessous ;

aux agents des finances publiques désignés ci-après :

| Nom et prénom des agents | grade | Limite des décisions contentieuses | Limite des décisions gracieuses |
|---------------------------------|------------------------|---|--|
| GILBERT Virginie | Contrôleuse | 10 000 € | 10 000 € |
| LISSE Elisabeth | Contrôleuse principale | 10 000 € | 10 000 € |
| ROTH Stéphane | Contrôleur principal | 10 000 € | 10 000 € |
| STOLZ Eliane | Contrôleuse | 10 000 € | 10 000 € |

Article 7

Le présent arrêté sera publié au recueil des actes administratifs du département du Haut-Rhin et affiché dans les locaux du service.

A Ribeauvillé, le 19 octobre 2015

Le comptable, responsable du SIP-SIE de Ribeauvillé,

Signé

Jacques MASSOT-STEMMELIN
Inspecteur divisionnaire des finances publiques



PREFET DU HAUT-RHIN

Direction Départementale des Territoires
du Haut-Rhin

**ARRETE PREFECTORAL
du 22 octobre 2015**

**prescrivant l'organisation de chasses particulières
sur le territoire des communes de BREITENBACH, STOSSWIHR
et ESCHBACH-au-VAL
(zone des prairies dégradées)**

**Le PREFET DU HAUT-RHIN
Chevalier de la Légion d'Honneur
*Commandeur de l'Ordre National du Mérite***

- VU l'arrêté du 19 pluviôse an V concernant la destruction des animaux nuisibles ;
- VU Le Code de l'Environnement et notamment l'article L.427-6 ;
- VU l'arrêté ministériel du 30 septembre 1988 fixant la liste des animaux susceptibles d'être classés nuisibles ;
- VU l'arrêté préfectoral fixant la liste des animaux classés nuisibles dans le département du Haut-Rhin ;
- VU l'arrêté préfectoral n°2015068-0004 du 9 mars 2015 portant délégation de signature à M. Thierry GINDRE, Directeur Départemental des Territoires du Haut-Rhin;
- VU la demande des Jeunes Agriculteurs du Haut-Rhin en date du 22 septembre 2015 ;
- VU l'avis de la Commission Départementale de la Chasse et de la Faune Sauvage du Haut-Rhin du 14 avril 2015;
- VU l'avis du Président de la Fédération des Chasseurs du Haut-Rhin du 19 octobre 2015 ;

CONSIDERANT l'importance des populations de sangliers et des dégâts agricoles imputables à cette espèce sur les territoires désignés à l'article 1er ci-dessous et dans les zones périphériques ;

CONSIDERANT que le territoire boisé de ces communes constitue une zone refuge pour les populations de sangliers ;

CONSIDERANT qu'une intervention immédiate est nécessaire à l'arrêt ou la réduction des dégâts notamment dans les zones de prairies dégradées ;

SUR proposition du Chef du Service Eau, Environnement et Espaces Naturels de la Direction Départementale des Territoires du Haut-Rhin.

.../...

A R R E T E

Article 1er : Objet, limite de validité

Il sera procédé à des chasses particulières sur le territoire suivant : **BREITENBACH, STOSSWIHR et ESCHBACH-au-VAL (zone des prairies dégradées).**

Ces opérations doivent se dérouler dans les conditions fixées ci-après en vue de réduire la population de sangliers et les dégâts causés à l'agriculture.

Le présent arrêté est valable **jusqu'au 06 novembre 2015.**

Article 2 : Direction des opérations

La direction des chasses sera confiée au(x) Lieutenant(s) de Louveterie de la ou des circonscriptions concernées qui pourra(ont) se faire assister par les autres Lieutenants de Louveterie du Haut-Rhin, conformément à la liste des lieutenants de louveterie et à la carte des circonscriptions annexées au présent arrêté.

Article 3 : Modalités techniques

Ces opérations seront organisées dans les conditions suivantes :

Les détenteurs de droit de chasse seront informés par l'administration (D.D.T.) ou le lieutenant de louveterie de la circonscription de la période des opérations déclenchées dans le cadre de cet arrêté. Ils pourront être associés, ainsi que leur garde particulier sur décision nominative du directeur des chasses, et sous réserve de faisabilité technique et réglementaire. Cette participation des adjudicataires et de leurs gardes-chasses exclura l'usage d'armes à feu hormis sur les miradors ou postes d'affût définis par le louvetier directeur des opérations. En aucun cas, ces participants prendront position armée à bord des véhicules appartenant aux louvetiers.

En traversée de massifs forestiers, les lieutenants de louveterie peuvent exercer des tirs depuis les routes forestières, chemins et pistes forestiers.

Tir dans les zones de cultures ou prairies, et dans les zones non chassées :

Dans les cultures ou prairies, de la commune ou des territoires concernés par le présent arrêté, il sera organisé **des opérations de tir de nuit et éventuellement de jour.**

- Le nombre de chasses ainsi que leur localisation précise seront déterminés par le Directeur des opérations. Toutefois, une limite de 5 chasses par semaine et par territoire est fixée. Les tireurs devront être munis de leur permis de chasser valable pour la campagne en cours. Les tirs pourront être réalisés des miradors. Si le mirador utilisé pour les tirs est un dispositif fixe appartenant au détenteur du droit de chasse, sa présence ou son accord écrit sont requis.

Tir dans les zones boisées :

Il sera réalisé des opérations de tir de nuit à l'aide d'une source lumineuse exclusivement depuis un mirador. Si le mirador utilisé pour les tirs est un dispositif fixe appartenant au détenteur du droit de chasse, sa présence ou son accord écrit sont requis.

.../...

- Toutes les mesures de sécurité devront être prises et notamment :

- . tir fichant obligatoire
- . repérage préalable des lieux et des secteurs de tir
- . prévention de la circulation routière et piétonnière
- . utilisation de sources lumineuses de nuit , à des fins de sécurité publique.

Les autres conditions techniques seront déterminées par le directeur des chasses, notamment la fixation des heures et des lieux, ou la désignation des tireurs.

- Mesure spécifique pour la circulation routière :

Les opérations pourront être effectuées à l'aide de véhicules automobiles, le n° d'immatriculation du ou des véhicules utilisés seront à communiquer à la Gendarmerie ou à l'ONCFS au plus tard le soir de l'opération.

Les lieutenants de louveterie désignés à l'article 1er sont autorisés à utiliser des gyrophares verts placés sur les véhicules automobiles, lors des déplacements pour réaliser ou préparer les opérations ci-dessus désignées. De plus lorsque leur véhicule sera en déplacement, les armes devront être ouvertes ou déverrouillées.

Article 4 : Avertissement des autorités

Les autorités ou personnes physiques suivantes devront être impérativement averties par le Directeur des opérations, de la date de chaque chasse :

- le centre des opérations de Gendarmerie de compétence,
- la Brigade départementale de l'ONCFS,

Article 5 : Destination des animaux ou de la venaison

Le directeur des opérations est entièrement responsable de la destination du gibier détruit.

Article 6 : Encadrement

Les agents de l'ONCFS, les agents de l'ONF et les agents chargés de la police de la chasse pourront apporter leur concours à l'exécution des dispositions ci-dessus.

Article 7 : Compte-rendu

Le directeur d'opération devra tenir informé le Préfet (D.D.T.) de l'évolution de la situation et des problèmes rencontrés.

Il devra envoyer à la fin des opérations, un compte-rendu précis et détaillé dans les 48h à la Direction Départementale des Territoires du Haut-Rhin.

.../...

Article 8 : Exécution

Le Secrétaire Général de la Préfecture du Haut-Rhin, les Sous-Préfets, le Maire des communes désignées à l'article 1er, le Président de la Fédération des Chasseurs du Haut-Rhin, le Directeur territorial de l'Office National des Forêts, le Directeur Départemental des Territoires, le Lieutenant-colonel commandant le Groupement de Gendarmerie du Haut-Rhin, le Directeur Départemental de la Sécurité Publique, Service Départemental de la Police Urbaine et l'Office National de la Chasse et de la Faune Sauvage, sont chargés, chacun en ce qui le concerne, de l'exécution du présent arrêté, qui sera publié au Recueil des Actes Administratifs.

Colmar, le 22 OCT. 2015

Le Préfet,
Pour le Préfet et par Délégation,

Le Directeur Départemental des Territoires
du Haut-Rhin

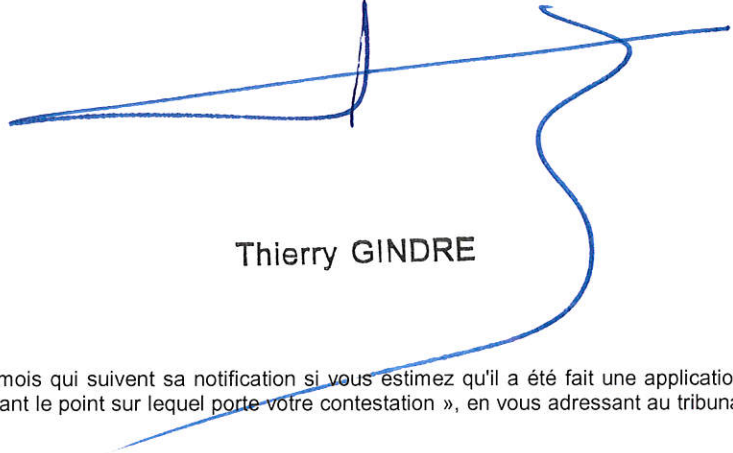

Thierry GINDRE

Délai et voie de recours :

« cette décision peut être contestée dans les deux mois qui suivent sa notification si vous estimez qu'il a été fait une application incorrecte de la réglementation en vigueur, en précisant le point sur lequel porte votre contestation », en vous adressant au tribunal administratif de Strasbourg, à l'adresse suivante :

Tribunal Administratif de Strasbourg
31 avenue de la Paix – BP 51038
67070 STRASBOURG CEDEX

Le cas échéant, le recours contentieux devra être introduit dans les délais mentionnés ci-dessous :

article R421-1 du code de justice administrative : « sauf en matière de travaux publics, la juridiction ne peut être saisie que par voie de recours formé contre une décision, et ce, dans les deux mois à partir de la notification ou de la publication de la décision attaquée »,

article R421-2 du code de la justice administrative : « sauf disposition législative ou réglementaire contraire, le silence gardé pendant plus de deux mois sur une réclamation par l'autorité compétente vaut décision de rejet. Les intéressés disposent, pour se pourvoir contre cette décision implicite, d'un délai de deux mois à compter du jour de l'expiration de la période mentionnée au premier alinéa. Néanmoins, lorsqu'une décision explicite de rejet intervient dans ce délai de deux mois, elle fait à nouveau courir le délai du pourvoi ».

Annexe : arrêté préfectoral fixant les circonscriptions des Lieutenants de Louveterie du Haut-Rhin.



Liberté • Égalité • Fraternité
RÉPUBLIQUE FRANÇAISE

PREFECTURE DU HAUT-RHIN

Direction Départementale
des Territoires du Haut-Rhin

ARRETE PREFECTORAL

**N° 2015009-0006 du 9 janvier 2015
fixant la compétence territoriale
des lieutenants de louveterie**

LE PREFET DU HAUT-RHIN
Chevalier de la Légion d'Honneur
Officier de l'Ordre National du Mérite

- VU le code de l'environnement et notamment les articles L.427-1 et L.427-2 ;
- VU l'arrêté préfectoral n°2015009-0005 du 9 janvier 2015 portant nomination des lieutenants de louveterie dans le département du Haut-Rhin, pour une période de 5 ans à compter du 1er janvier 2015 ;
- VU l'avis de Monsieur le Président de l'association des lieutenants de louveterie en date du 04 décembre 2014 ;
- SUR proposition du Directeur Départemental des Territoires ;

ARRETE

Article 1 :

La compétence territoriale des lieutenants de louveterie est fixée conformément au tableau et au plan annexés au présent arrêté.

Article 2 :

Les arrêtés préfectoraux n°20093437 et n°20093438 du 09 décembre 2009 sont abrogés.

Article 3 :

Le Secrétaire Général de la Préfecture du Haut-Rhin, le Directeur départemental des Territoires du Haut-Rhin, sont chargés, chacun en ce qui le concerne, de l'exécution du présent arrêté qui sera publié au Recueil des actes administratifs et dont l'ampliation sera adressée:

au Lieutenant-Colonel, commandant le groupement de gendarmerie du Haut-Rhin,
au Président de la fédération départementale des chasseurs du Haut-Rhin,
au Directeur territorial de l'office national des forêts,
au Délégué du Directeur territorial de l'office national des forêts,
au Chef du service de garderie de l'office national de la chasse et de la faune sauvage.

Fait à Colmar, le - 9 JAN. 2015

Le Préfet,



Pascal LELARGE

Annexe 1: tableau d'affectation des circonscriptions des lieutenants de louveterie du Haut-Rhin

| circonscription | GIC correspondant | Nom-prénom du Lieutenant |
|-----------------|------------------------|----------------------------|
| C1 | 1 | JOHO Raymond |
| C2 | 2 et 10 | FREY Bertrand |
| C3 | 5 | FUSSNER Charles |
| C4 | 7 | BERNHARD Julien |
| C5 | 8 et 9 | ANDRE Grégory |
| C6 et C12N | 11, 12 Nord et 19 Nord | BURGER Alexandre |
| C7 | 6 | DURIGHELLO Antoine |
| C8 | 14 Ouest | TELLIER Alain |
| C9 | 13 et 17 | WURTZ Gérard |
| C10 | 15 | SCHILDKNECHT Olivier |
| C11 | 14 Est | GOETSCHY Catherine |
| C12S | 12 Sud et 19 Sud | MARTIN Louis-Michel |
| C13 | 16 et 22 | FEIGEL Alain |
| C14 | 20, 21 et îles-Rhin | NOBLAT Roland |
| C14 | 20 et 21 | GESSER Bernard (suppléant) |
| C15 | 23 et 24 | MUNINGER Michel |
| C16 | 25 et 26 | KUNEGEL Clément |
| C16 | 25 et 26 | GREDER Lucien (suppléant) |
| C17 | 27 et 28 | VLYM Arnaud |

Annexe 2: plan des circonscriptions des lieutenants de louveterie du Haut-Rhin

2015 - 2019

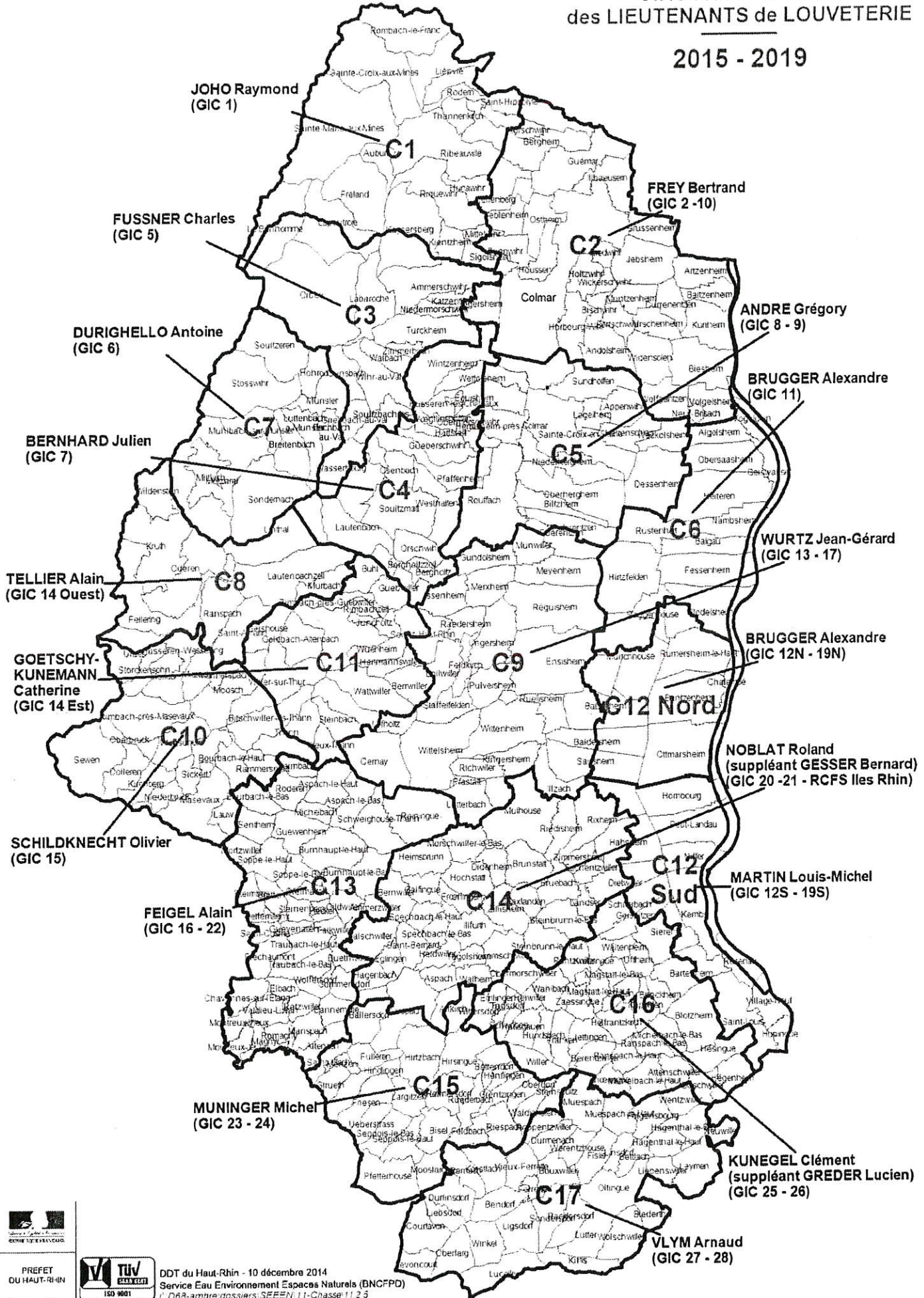

DDT du Haut-Rhin - 10 décembre 2014
Service Eau Environnement Espaces Naturels (BNGFPD)
D08-ambro-dossiers:SEEN-11-Chasse-11.2.5